

RA

N. CATALOGO GENERALE

N. CATALOGO INTERNAZIONALE

MINISTERO PER I BENI CULTURALI E AMBIENTALI
DIREZ. GEN. DELLE ANTICHITA' E BELLE ARTI

REGIONE

N.

CODICI

16/00011117

ITA:

SOPRINTENDENZA ARCHEOLOGICA DELLA PUGLIA - TARANTO

63

PUGLIA

(5605241) Roma, 1975 - Ist. Poligr. Stato - S. (c. 1.000.000)

PROVINCIA E COMUNE: BA - BARI

LUOGO DI COLLOCAZIONE: Museo archeologico INV. 3930

OGGETTO: Attingitoio subgeometrico a decorazione monocroma

PROVENIENZA (rif. I.G.M.): Ortona, F 175, IV NE

DATI DI SCAVO:
(o altra acquisizione)

INV. DI SCAVO:

DATAZIONE: seconda metà del VI-V secolo a.C.

ATTRIBUZIONE: Subgeometrico daunia II

MATERIALE E TECNICA: Argilla dura avana pallido con decorazione in
bruno; modellata a mano.

MISURE: Alt. 9,5; alt. labbro 5,4; diam. base 7; diam. labbro 12.

STATO DI CONSERVAZIONE: Sbreccature lievi al labbro, all'ansa ed al
piede.

CONSISTENZA ATTUALE DEL MATERIALE:

ESAME DEI REPERTI:

CONDIZIONE GIURIDICA: Proprietà della Provincia di Bari

NOTIFICHE:

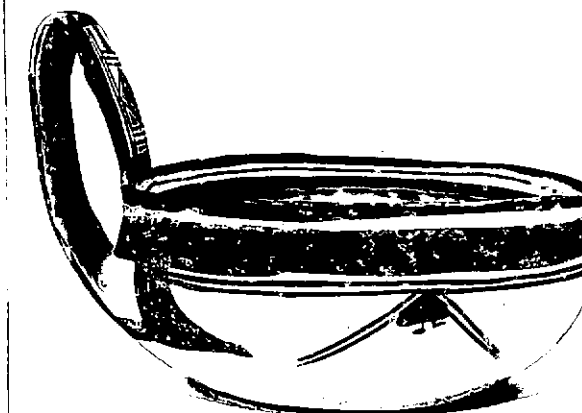

NEG. 9476-7

DESCRIZIONE:

Corpo apedo espanso a profilo arrotondato, breve labbro lievemente svasato; ansa sopraelevata a nastro. Fascia bruna al collo, con due linee parallele in basso e tre motivi a doppio angolo convergente con piccolo triangolo a due uncini sotto il vertice, all'interno. All'interno del labbro tre fasce parallele; sull'ansa, per il retro motivo a scala, per la parte interna motivo a scala con inseriti losanghe concentriche e doppio tratto verticale. All'attacco inferiore dell'ansa motivo trapezoidale. Per il tipo cfr. vari esemplari da Ortona, in E.M. DE JULIIS, La ceramica geometrica della Daunia, Firenze 1977, tav. LXIV-LXVI.

RESTAURI:

ESEGUITI:

PROCEDIMENTI SEGUITI:

BIBLIOGRAFIA, INVENTARI:

M. MAYER, Die Keramik des Vorgriechischen Apuliens, IV, p. 216, 25,
tav. VI, 7.

M. MAYER, Apulien vor und während der Hellenisierung, Leipzig-Berlin
1914, p. 147, n. 30, tav. 14, 13.

FOTOGRAFIE: SOPRINTENDENZA ARCHEOLOGICA
TARANTO
A.E.S. n° 9476-7 Cat. Bari

DISEGNI:

ESAME DEI SITI E DEI TERRENI:

RIFERIMENTO OGGETTI DELLO STESSO COMPLESSO:

COMPILATORE DELLA SCHEDA: **Filomena Rossi** *frossi*

DATA: **Settembre 1978**

VISTO DEL FUNZIONARIO RESPONSABILE



Calderini

ALLEGATI:

OSSERVAZIONI:

RIFERIMENTO VECCHIE SCHEDE:

Io sottoscritto mi obbligo alla conservazione dell'oggetto descritto nel presente foglio secondo le norme della Legge 1° Giugno 1939, n. 1089 e Regolamento approvato con R. Decreto n. 363 del 30 Gennaio 1913; di conseguenza a non rimuoverlo dal posto che occupa, a non apportarvi modificazioni senza conseguire preventiva approvazione del Ministero dell'Istruzione, e a non menomarne in alcun modo il pubblico godimento.

DATA:

VISTO DEL SOPRINTENDENTE

FIRMA

AGGIORNAMENTI: