

RA

N. CATALOGO GENERALE

N. CATALOGO INTERNAZIONALE

MINISTERO PER I BENI CULTURALI E AMBIENTALI
DIREZ. GEN. DELLE ANTICHITA' E BELLE ARTI

REGIONE

N.

CODICI

16/00011116

ITA:

SOPRINTENDENZA ARCHEOLOGICA DELLA PUGLIA - TARANTO

63

PUGLIA

(5605241) Roma, 1975 - Ist. Poligr. Stato - S. (c. 1.000.000)

PROVINCIA E COMUNE: BA - BARI

LUOGO DI COLLOCAZIONE: Museo archeologico

INV. 3929

OGGETTO: Attingitoio subgeometrico a decorazione monocroma

PROVENIENZA (rif. I.G.M.): Ordona, F 175, IV NE

DATI DI SCAVO:
(o altra acquisizione)

INV. DI SCAVO:

DATAZIONE: seconda metà del VI-V secolo a.C.

ATTRIBUZIONE: Subgeometrico daunia II

MATERIALE E TECNICA: Argilla tenera rosata con decorazione in bruno;
modellata a mano.

MISURE: Alt.9;alt.labbro 4,2;diam.base 6,8.

STATO DI CONSERVAZIONE: Sbrecoature al labbro;incrostazioni.

CONSISTENZA ATTUALE DEL MATERIALE:

ESAME DEI REPERTI:

CONDIZIONE GIURIDICA: Proprietà della Provincia di Bari

NOTIFICHE:

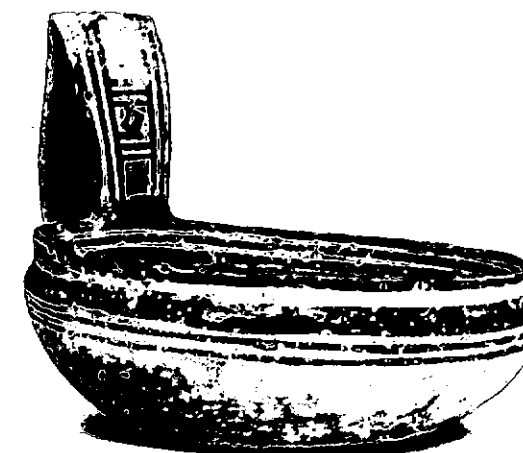

NEG. 9338

DESCRIZIONE:

Corpo apode a profilo arrotondato con breve labbro cilindrico;ansa sopraelevata a nastro.
Fasce e linee parallele all'esterno e all'interno dell'orlo; all'attacco inferiore dell'ansa motivo trapezoidale.
Sull'ansa,motivo a scala sul retro;riquadro con rosanga sulla fronte.
Per il tipo cfr.E.M.DE JULIIS,La ceramica geometrica della Daunia,Firenze 1977,tav.LXIV,B.

RESTAURI:

ESEGUITI:

PROCEDIMENTI SEGUITI:

BIBLIOGRAFIA, INVENTARI:

M. MAYER, Die Keramik des Vorgriechischen Apuliens, IV, p. 216, 24.

M. MAYER, Apulien vor und während der Hellenisierung, Leipzig-Berlin
1914, p. 147, n. 23.

499
FOTOGRAFIE: SOPRINTENDENZA ARCHEOLOGICA
TARANTO

A. F. S. n° 9338 Cat. Bani

DISEGNI:

ESAME DEI SITI E DEI TERRENI:

RIFERIMENTO OGGETTI DELLO STESSO COMPLESSO:

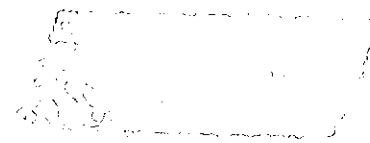

COMPILATORE DELLA SCHEDA:

Filomena Rossi *f Rossi*

DATA: Settembre 1978

VISTO DEL FUNZIONARIO RESPONSABILE:

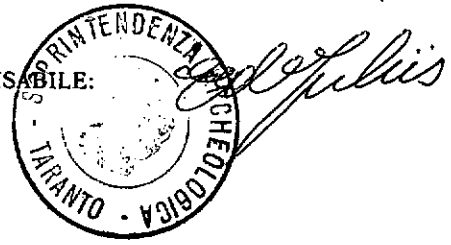

ALLEGATI:

OSSERVAZIONI:

RIFERIMENTO VECCHIE SCHEDE:

Io sottoscritto mi obbligo alla conservazione dell'oggetto descritto nel presente foglio secondo le norme della Legge 1° Giugno 1939, n. 1089 e Regolamento approvato con R. Decreto n. 363 del 30 Gennaio 1913; di conseguenza a non rimuoverlo dal posto che occupa, a non apportarvi modificazioni senza conseguire preventiva approvazione del Ministero dell'Istruzione, e a non menomarne in alcun modo il pubblico godimento.

DATA:

VISTO DEL SOPRINTENDENTE

FIRMA

AGGIORNAMENTI: