

RA	N. CATALOGO GENERALE	N. CATALOGO INTERNAZIONALE	 MINISTERO PER I BENI CULTURALI E AMBIENTALI UFFICIO CENTRALE PER I BENI A.A.A.S. ISTITUTO CENTRALE PER IL CATALOGO E LA DOCUMENTAZIONE	REGIONE	N.
CODICI	1600109900	ITA:	SOPRINTENDENZA ARCHEOLOGICA DELLA PUGLIA	63	PUGLIA

PROVINCIA E COMUNE: BA Bari

LUOGO DI COLLOCAZIONE: Museo Archeologico

INV. 29869

OGGETTO: Boccale ansato

PROVENIENZA (rif. I.G.M.): Grotta della Tartaruga di Lama Giotta  
Torre a Mare F° 178 III SO "Rutigliano"

DATI DI SCAVO: Grotticella 1 t. 1  
(o altra acquisizione)

INV. DI SCAVO:

DATAZIONE: Età del Bronzo medio, XVI - XV sec. a.C.

ATTRIBUZIONE: Protoappenninico

MATERIALE E TECNICA: Impasto grossolano, superfici lisce  
di cui quella esterna bruno - rossastra chiazzata, quella  
interna nera.

MISURE: Lungh. 11.4 largh. 10.2 sp. 1

STATO DI CONSERVAZIONE: framm., si conserva parte dell'orlo e  
della parete con l'ansa.

CONSISTENZA ATTUALE DEL MATERIALE: Non deperibile

ESAME DEI REPERTI:

CONDIZIONE GIURIDICA: Proprietà dello Stato

NOTIFICHE:

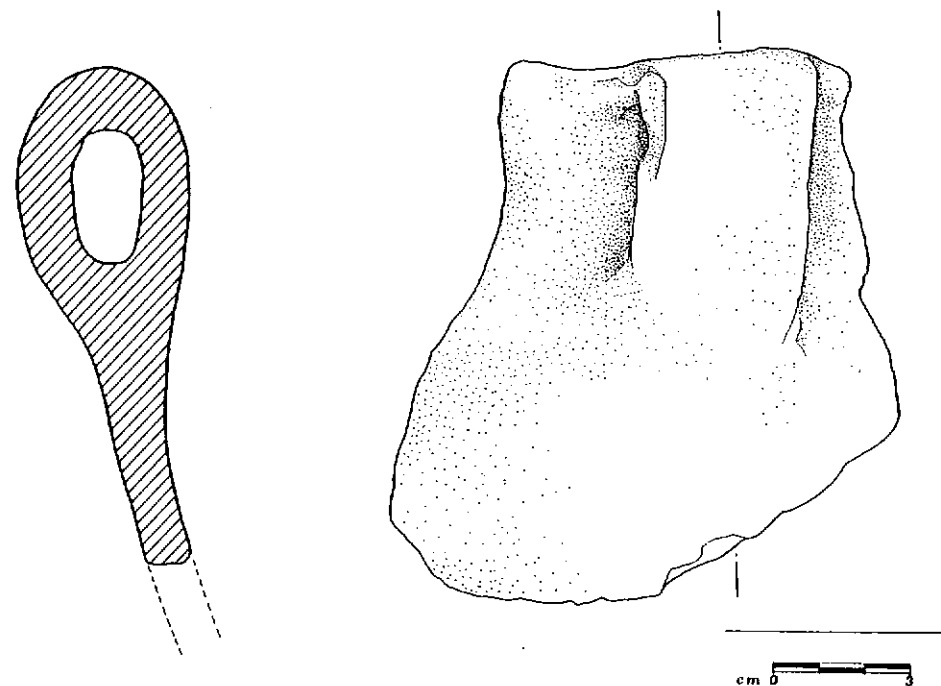

NEG. 382

DESCRIZIONE: Orlo diritto, parete convessa, ansa a nastro  
verticale impostata su orlo e spalla a margini drit-  
ti irregolari in corrispondenza dell'attacco inferiore,  
profilo ellittico.

Per la forma si veda M. CAVALLIER, La ceramica: studio  
tipologico, "AA. VV. La Grotta Cardini (Praia a Mare -  
Cosenza): Giacimento del Bronzo", Roma 1989, pp. 103 -  
104, fig.92, a-b.

RESTAURI:

ESEGUITI:

PROCEDIMENTI SEGUITI:

BIBLIOGRAFIA, INVENTARI:

FOTOGRAFIE: Neg. 31953

DISEGNI: N. 382/1 del Museo Archeologico di Bari

ESAME DEI SITI E DEI TERRENI:

RIFERIMENTO OGGETTI DELLO STESSO COMPLESSO:

N.Inv.: 26756; 29867; 29866; 29878; 26504; 29873; 26460; 25887;  
26435; 26485; 26579; 26568; 26570; 26505; 26513; 26503; 39068;  
26663; 39070; 39071; 29875; 39075; 29874; 33323.

COMPILATORE DELLA SCHEDA: GERNONE GIUSEPPINA *ggne*  
DATA: 22 GIU. 1991

VISTO DEL FUNZIONARIO RESPONSABILE: FRANCESCA RADINA  
*F. Radina*

ALLEGATI:

OSSERVAZIONI:

RIFERIMENTO VECCHIE SCHEDE:

Io sottoscritto mi obbligo alla conservazione dell'oggetto descritto nel presente foglio secondo le norme della Legge 1° Giugno 1939, n. 1089 e Regolamento approvato con R. Decreto n. 363 del 30 Gennaio 1913; di conseguenza a non rimuoverlo dal posto che occupa, a non apportarvi modificazioni senza conseguire preventiva approvazione del Ministero per i Beni Culturali e Ambientali, e a non menomarne in alcun modo il pubblico godimento.

DATA: \_\_\_\_\_

VISTO DEL DIRETTORE DELL'ISTITUTO

FIRMA

AGGIORNAMENTI: