

RA	N. CATALOGO GENERALE	N. CATALOGO INTERNAZIONALE	MINISTERO PER I BENI CULTURALI E AMBIENTALI DIREZ. GEN. DELLE ANTICHITA' E BELLE ARTI	REGIONE	N.
CODICI	16/00017293	ITA:	SOPRINTENDENZA ARCHEOLOGICA DELLA PUGLIA	69	PUGLIA

(5605241) Roma, 1975 - Ist. Poligr. Stato - S. (c. 1.000.000)

PROVINCIA E COMUNE: **BA-BARI**

LUOGO DI COLLOCAZIONE: **Museo Archeologico**

INV. **23597**

OGGETTO: **Coppa monoansata a vernice nera**

PROVENIENZA (rif. I.G.M.): **Turi (Pg 190, IV SO)**

DATI DI SCAVO: **Propr. G. Lonusso. Sca** INV. DI SCAVO:
(o altra acquisizione) **vi 9/9/78. Tomba 1.**

DATAZIONE: **Prima metà del V sec. a.C.**

ATTRIBUZIONE: **Fabbrica apula**

MATERIALE E TECNICA: **Argilla camoscio. Vernice abbastanza lucente. Modellata al tornio.**

MISURE: **h. 8; diam. orlo 18,7; diam. piede 8,3.**

STATO DI CONSERVAZIONE: **Vernice scrostata. Incrostazioni. Sbreccature all'orlo. Piccola frattura sul corpo.**

CONSISTENZA ATTUALE DEL MATERIALE: -

ESAME DEI REPERTI: -

CONDIZIONE GIURIDICA: **Proprietà dello Stato**

NOTIFICHE: **-)**

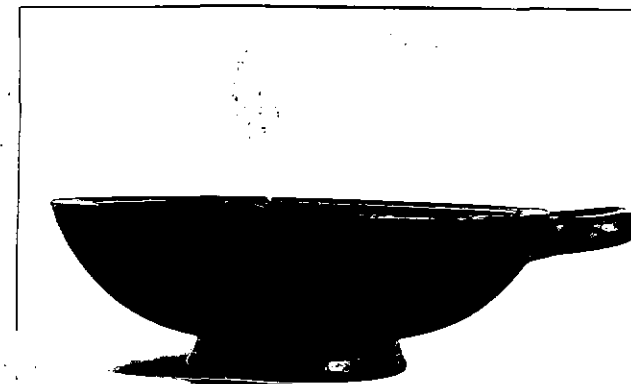

NEG. **25325**

DESCRIZIONE: **Piede troncoconico incavato all'interno con risega nella parte superiore, corpo a calotta, orlo piatto e rientrante, ansa a sezione circolare impostata in maniera leggermente obliqua presso l'orlo. Interno molto concavo. Tutto il pezzo è verniciato in nero ad eccezione del fondo esterno del corpo.**

RESTAURI:

ESEGUITI:

PROCEDIMENTI SEGUITI:

BIBLIOGRAFIA, INVENTARI:

FOTOGRAFIE: SOPRINTENDENZA ARCHEOLOGICA
TARANTO

A.F. 2 n° 25325 (B9) Cat. _____

DISEGNI:

ESAME DEI SITI E DEI TERRENI:

RIFERIMENTO OGGETTI DELLO STESSO COMPLESSO:

Inv. nn. 23592-23596; 23598-23609.

R. De Francesco

COMPILATORE DELLA SCHEDA:

Rosa De Francesco

DATA:

30 NOV. 1982

VISTO DEL FUNZIONARIO RESPONSABILE:



ALLEGATI:

OSSERVAZIONI:

RIFERIMENTO VECCHIE SCHEDE:

Io sottoscritto mi obbligo alla conservazione dell'oggetto descritto nel presente foglio secondo le norme della Legge 1° Giugno 1939, n. 1089 e Regolamento approvato con R. Decreto n. 363 del 30 Gennaio 1913; di conseguenza a non rimuoverlo dal posto che occupa, a non apportarvi modificazioni senza conseguire preventiva approvazione del Ministero dell'Istruzione, e a non menomarne in alcun modo il pubblico godimento.

DATA:

VISTO DEL SOPRINTENDENTE

FIRMA

AGGIORNAMENTI: