

RA	N. CATALOGO GENERALE	N. CATALOGO INTERNAZIONALE	 MINISTERO PER I BENI CULTURALI E AMBIENTALI DIREZ. GEN. DELLE ANTICHITA' E BELLE ARTI		REGIONE	N.
CODICI	16/00017031	ITA:	SOPRINTENDENZA ARCHEOLOGICA DELLA PUGLIA	63	PUGLIA	22

(5605241) Roma, 1975 - Ist. Poligr. Stato - S. (c. 1.000.000)

PROVINCIA E COMUNE: **BA-Bari**

LUOGO DI COLLOCAZIONE: **Museo Archeologico** INV. **23707**

OGGETTO: **N.5 frammenti di fibula.**

PROVENIENZA (rif. I.G.M.): **Turi, F190 IV SO**

DATI DI SCAVO: **Proprietà Notarangelo V.** INV. DI SCAVO: **-**
 (o altra acquisizione) **Tomba 1.Scavi 7/9/1979.**

DATAZIONE: **Fine VI-inizi V sec.a.C.**

ATTRIBUZIONE: **Fabbrica apula.**

MATERIALE E TECNICA: **Bronzo**

MISURE: **Diam.della molla 0 ,5.**

STATO DI CONSERVAZIONE: **Non ricomponibili .Ossidazioni ed in-
-crostazioni.**

CONSISTENZA ATTUALE DEL MATERIALE: **-**

ESAME DEI REPERTI: **-**

CONDIZIONE GIURIDICA: **Proprietà dello Stato**

NOTIFICHE: **-**

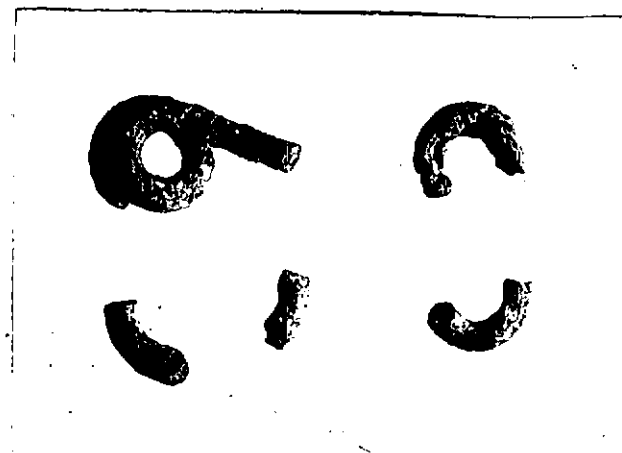

NEG. 27070

DESCRIZIONE:

**Pertinenti alla molla a spirale forse di una
sola fibula.**

RESTAURI:

ESEGUITI:

PROCEDIMENTI SEGUITI:

BIBLIOGRAFIA, INVENTARI:

FOTOGRAFIE: SOPRINTENDENZA ARCHEOLOGICA
TARANTO
A.F.B. n° 27070 (97) Cal.

DISEGNI:

ESAME DEI SITI E DEI TERRENI:

RIFERIMENTO OGGETTI DELLO STESSO COMPLESSO:

Inv.nn.23686-23706.

COMPILATORE DELLA SCHEDA: Flavia Longo

DATA: 30/11/1983

VISTO DEL FUNZIONARIO RESPONSABILE



ALLEGATI:

OSSERVAZIONI:

RIFERIMENTO VECCHIE SCHEDE:

Io sottoscritto mi obbligo alla conservazione dell'oggetto descritto nel presente foglio secondo le norme della Legge 1° Giugno 1939, n. 1089 e Regolamento approvato con R. Decreto n. 363 del 30 Gennaio 1913; di conseguenza a non rimuoverlo dal posto che occupa, a non apportarvi modificazioni senza conseguire preventiva approvazione del Ministero dell'Istruzione, e a non menomarne in alcun modo il pubblico godimento.

DATA:

VISTO DEL SOPRINTENDENTE

FIRMA

AGGIORNAMENTI: