

RA	N. CATALOGO GENERALE	N. CATALOGO INTERNAZIONALE	 MINISTERO PER I BENI CULTURALI E AMBIENTALI DIREZ. GEN. DELLE ANTICHITA' E BELLE ARTI		REGIONE	N.
CODICI	16/00017027	ITA:	SOPRINTENDENZA ARCHEOLOGICA DELLA PUGLIA	63	PUGLIA	10

(5605241) Roma, 1975 - Ist. Poligr. Stato - S. (c. 1.000.000)

PROVINCIA E COMUNE: BA-Bari

LUOGO DI COLLOCAZIONE: Museo Archeologico INV. 23703

OGGETTO: Fibula.

PROVENIENZA (rif. I.G.M.): Turi, F190, IV SO

DATI DI SCAVO: Proprietà V. Notarangelo. INV. DI SCAVO: -
 (o altra acquisizione) Tomba 1. Scavi 7/9/1979.

DATAZIONE: Fine VI - inizi V sec. a.C.

ATTRIBUZIONE: Fabbrica apula.

MATERIALE E TECNICA: Bronzo.

MISURE: Lungh. max. del frammento con arco e staffa 4,8;
 Alt. max. " " " 3
 Lungh. max. dell'ardiglione 5,3.

STATO DI CONSERVAZIONE: Due frammenti non ricomponibili; staffa
 fratturata. Incrostazioni ed ossidazio-
 - ni.

CONSISTENZA ATTUALE DEL MATERIALE: -

ESAME DEI REPERTI: -

CONDIZIONE GIURIDICA: Proprietà dello Stato

NOTIFICHE: -

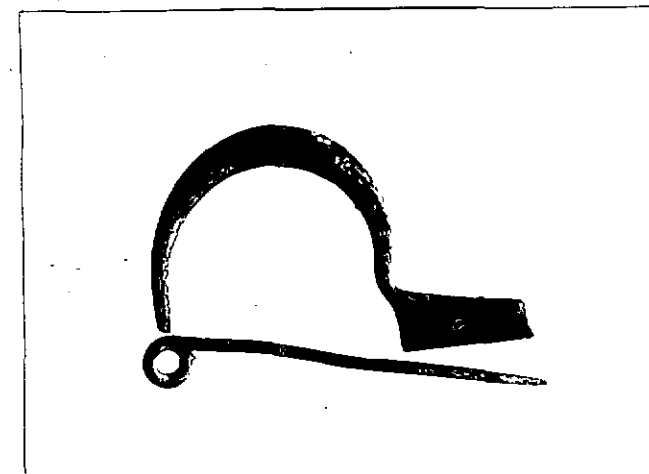

NEG. 27077

DESCRIZIONE:

Arco semplice a sezione circolare ingrossato nella parte centrale e staffa trapezoidale con bordo inferiore ripiegato per l'alloggiamento dell'ardiglione.

RESTAURI:

ESEGUITI:

PROCEDIMENTI SEGUITI:

BIBLIOGRAFIA, INVENTARI:

FOTOGRAFIE:

SOPRINTENDENZA ARCHEOLOGICA

TERRACINO

A.F.S. n° 24044(BA)

Cat.

DISEGNI:

ESAME DEI SITI E DEI TERRENI:

RIFERIMENTO OGGETTI DELLO STESSO COMPLESSO:

Inv.nn.23686-23702 ; 23704-23707.

COMPILATORE DELLA SCHEDA: Flavia Longo

DATA: 30/11/1983

VISTO DEL FUNZIONARIO RESPONSABILE:

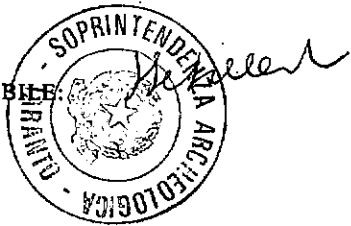

ALLEGATI:

Io sottoscritto mi obbligo alla conservazione dell'oggetto descritto nel presente foglio secondo le norme della Legge 1° Giugno 1939, n. 1089 e Regolamento approvato con R. Decreto n. 363 del 30 Gennaio 1913; di conseguenza a non rimuoverlo dal posto che occupa, a non apportarvi modificazioni senza conseguire preventiva approvazione del Ministero dell'Istruzione, e a non menomarne in alcun modo il pubblico godimento.

DATA:

VISTO DEL SOPRINTENDENTE

FIRMA

AGGIORNAMENTI:

OSSERVAZIONI:

RIFERIMENTO VECCHIE SCHEDE: