

RA	N. CATALOGO GENERALE	N. CATALOGO INTERNAZIONALE	 MINISTERO PER I BENI CULTURALI E AMBIENTALI DIREZ. GEN. DELLE ANTICHITA' E BELLE ARTI		REGIONE	N.
CODICI	16/00017025	ITA:	SOPRINTENDENZA ARCHEOLOGICA DELLA PUGLIA	63	PUGLIA	16

(5605241) Roma, 1975 - Ist. Poligr. Stato - S. (c. 1.000.000)

PROVINCIA E COMUNE: **BA-Bari**  
 LUOGO DI COLLOCAZIONE: **Museo Archeologico** INV. **23701**

OGGETTO: **Fibula.**

PROVENIENZA (rif. I.G.M.): **Turi, F190 IV SO**

DATI DI SCAVO: **Proprietà V. Notarangelo.** INV. DI SCAVO: -  
 (o altra acquisizione) **Tomba 1. Scavi 7/9/1979.**

DATAZIONE: **Fine VI-inizi V sec.a.C.**

ATTRIBUZIONE: **Fabbrica apula.**

MATERIALE E TECNICA: **Bronzo.**

MISURE: **Lungh. max .3 ; alt. max. 2.**

STATO DI CONSERVAZIONE: **Frammentario: priva della staffa, delle  
 ardiglioni e della molla. Incrostazioni  
 ed ossidazioni.**

CONSISTENZA ATTUALE DEL MATERIALE: -

ESAME DEI REPERTI: -

CONDIZIONE GIURIDICA: **Proprietà dello Stato.**

NOTIFICHE: "

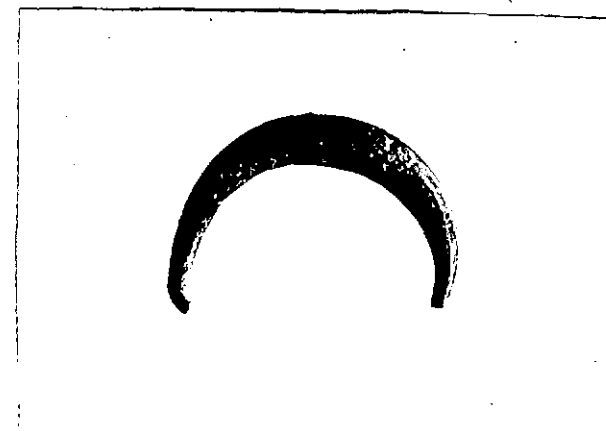

NEG. 27079

DESCRIZIONE:

**Arco semplice a sezione circolare ingrossato nella  
 parte centrale.**

RESTAURI:

ESEGUITI:

PROCEDIMENTI SEGUITI:

BIBLIOGRAFIA, INVENTARI:

FOTOGRAFIE:

SOPRINTENDENZA ARCHEOLOGICA

TAKA JIO

A.F.B. n° 27079 (BA) 61

DISEGNI:

ESAME DEI SITI E DEI TERRENI:

RIFERIMENTO OGGETTI DELLO STESSO COMPLESSO:

Inv.nn.23686-23700; 23702-23707.

COMPILATORE DELLA SCHEDA: Flavia Longo

DATA: 30/11/1983

VISTO DEL FUNZIONARIO RESPONSABILE:



ALLEGATI:

OSSERVAZIONI:

RIFERIMENTO VECCHIE SCHEDE:

Io sottoscritto mi obbligo alla conservazione dell'oggetto descritto nel presente foglio secondo le norme della Legge 1° Giugno 1939, n. 1089 e Regolamento approvato con R. Decreto n. 363 del 30 Gennaio 1913; di conseguenza a non rimuoverlo dal posto che occupa, a non apportarvi modificazioni senza conseguire preventiva approvazione del Ministero dell'Istruzione, e a non menomarne in alcun modo il pubblico godimento.

DATA: \_\_\_\_\_

VISTO DEL SOPRINTENDENTE

FIRMA

AGGIORNAMENTI: