

RA	N. CATALOGO GENERALE	N. CATALOGO INTERNAZIONALE	 MINISTERO PER I BENI CULTURALI E AMBIENTALI DIREZ. GEN. DELLE ANTICHITA' E BELLE ARTI		REGIONE	N.
CODICI	16/00016981	ITA:	SOPRINTENDENZA ARCHEOLOGICA DELLA PUGLIA	63	PUGLIA	17

(5605241) Roma, 1975 - Ist. Poligr. Stato - S. (c. 1.000.000)

PROVINCIA E COMUNE: **BA-Bari**  
 LUOGO DI COLLOCAZIONE: **Museo Archeologico** INV. **23653**

OGGETTO: **Frammento di fibula.**

PROVENIENZA (rif. I.G.M.): **Turi, P190 IV SO**

DATI DI SCAVO: **Proprietà G. Lonuzzo. Tomba** INV. DI SCAVO: **-**  
 (o altra acquisizione) **4. Scavi 13/9/1978.**

DATAZIONE: **Prima metà del V sec. a.C.**

ATTRIBUZIONE: **Fabbrica apula.**

MATERIALE E TECNICA: **Bronzo**

MISURE: **Lungh. max. 2.**

STATO DI CONSERVAZIONE: **Manca l'arco, la molla, l'ardiglione e quasi tutta la staffa. Ossidazioni ed incrostazioni.**

CONSISTENZA ATTUALE DEL MATERIALE: **-**

ESAME DEI REPERTI: **-**

CONDIZIONE GIURIDICA: **Proprietà dello Stato**

NOTIFICHE: **-**

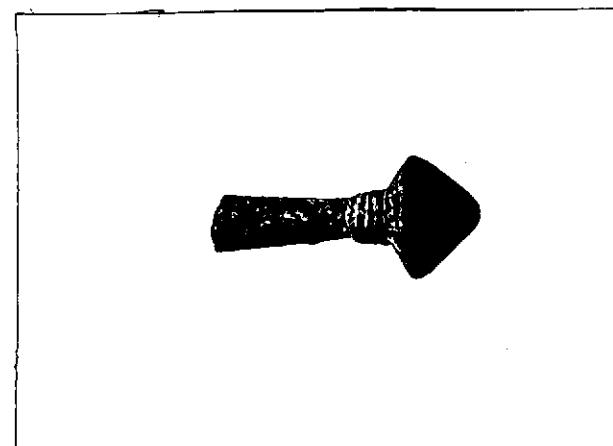

NEG. 27062

DESCRIZIONE:

Staffa in lamina trapezoidale con bordo inferiore ripiegato per l'alloggiamento dell'ardiglione e desinente in un'apofisi conica su peduncolo seghettato. Pertinente, probabilmente, ad una fibula ad arco semplice.

RESTAURI:

ESEGUITI:

PROCEDIMENTI SEGUITI:

BIBLIOGRAFIA, INVENTARI:

FOTOGRAFIE: SOPRINTENDENZA ARCHEOLOGICA  
TARANTO

A.F.L. n° 27062 (89)                     

DISEGNI:

ESAME DEI SITI E DEI TERRENI:

RIFERIMENTO OGGETTI DELLO STESSO COMPLESSO:

Inv.nn.23637-23652 ; 23654-23657.

COMPILATORE DELLA SCHEDA: Flavia Longo

DATA: 30/11/1982

VISTO DEL FUNZIONARIO RESPONSABILE:



ALLEGATI:

Io sottoscritto mi obbligo alla conservazione dell'oggetto descritto nel presente foglio secondo le norme della Legge 1° Giugno 1939, n. 1089 e Regolamento approvato con R. Decreto n. 363 del 30 Gennaio 1913; di conseguenza a non rimuoverlo dal posto che occupa, a non apportarvi modificazioni senza conseguire preventiva approvazione del Ministero dell'Istruzione, e a non menomarne in alcun modo il pubblico godimento.

DATA: \_\_\_\_\_

VISTO DEL SOPRINTENDENTE

FIRMA

AGGIORNAMENTI:

OSSERVAZIONI:

RIFERIMENTO VECCHIE SCHEDE: