

RA	N. CATALOGO GENERALE	N. CATALOGO INTERNAZIONALE	MINISTERO PER I BENI CULTURALI E AMBIENTALI DIREZ. GEN. DELLE ANTICHITA' E BELLE ARTI	REGIONE	N.
CODICI	16/00019879	ITA:	SOPRINTENDENZA ARCHEOLOGICA DI PUGLIA-TARANTO 63	PUGLIA	350

PROVINCIA E COMUNE: **FG-MANFREDONIA**

LUOGO DI COLLOCAZIONE: **Museo Nazionale di Manfredonia** INV.

OGGETTO: **Manico**

PROVENIENZA (rif. I.G.M.): **Foggia, loc. Passo di Corvo (F.164 IV SE mm. 127/117)**

DATI DI SCAVO: **Scavo Tine, 1965** INV. DI SCAVO: **CON ARSA ALFA**
(o altra acquisizione)

DATAZIONE: **Fine V millennio a.C. Neolitico medio**

ATTRIBUZIONE: **Cultura di Passo di Corvo (Fase IV a 2 del Neolitico del Tavoliere)**

MATERIALE E TECNICA: **Metapode di bovide, privo delle due epifisi distali; levigatura dell'estremità.**

MISURE: **lung. 10; largh. 3; 2**

STATO DI CONSERVAZIONE: **Frammentario**

CONSISTENZA ATTUALE DEL MATERIALE: **Deperibile**

ESAME DEI REPERTI:

CONDIZIONE GIURIDICA: **Proprietà dello Stato**

NOTIFICHE:

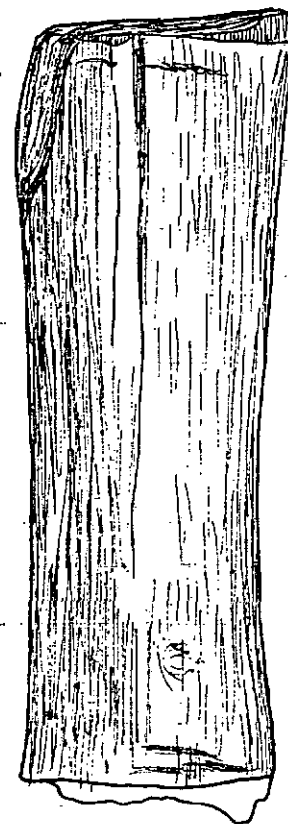

0 1 2 3 cm

DESCRIZIONE:

Sezione piano-convessa, presentando un taglio netto nell'epifisi prossimale e stacco irregolare di quella distale. Le grosse dimensioni sembrano escludere la funzione del pezzo come ornamento e giustificano l'interpretazione e di manico. Cfr. H. Dunand, Les fouilles de Biblos, Parigi 1973, V, fig. 40; 23051

NEG. ¹⁰ scheda

RESTAURI:

ESEGUITI:

PROCEDIMENTI SEGUITI:

BIBLIOGRAFIA, INVENTARI:

FOTOGRAFIE:

DISEGNI:

ESAME DEI SITI E DEI TERRENI:

RIFERIMENTO OGGETTI DELLO STESSO COMPLESSO:

COMPILATORE DELLA SCHEDA:

Eugenia Iseppi
Eugenia Iseppi

DATA:

27 GIU. 1981

VISTO DEL FUNZIONARIO RESPONSABILE



ALLEGATI:

OSSERVAZIONI:

C14:4190+120 a.C.

RIFERIMENTO VECCHIE SCHEDE:

Io sottoscritto mi obbligo alla conservazione dell'oggetto descritto nel presente foglio secondo le norme della Legge 1° Giugno 1939, n. 1089 e Regolamento approvato con R. Decreto n. 363 del 30 Gennaio 1913; di conseguenza a non rimuoverlo dal posto che occupa, a non apportarvi modificazioni senza conseguire preventiva approvazione del Ministero dell'Istruzione, e a non menomarne in alcun modo il pubblico godimento.

DATA: _____

VISTO DEL SOPRINTENDENTE

FIRMA

AGGIORNAMENTI: