

RA	N. CATALOGO GENERALE	N. CATALOGO INTERNAZIONALE	 MINISTERO PER I BENI CULTURALI E AMBIENTALI DIREZ. GEN. DELLE ANTICHITA' E BELLE ARTI		REGIONE	N.
CODICI	16/00019622	ITA:	SOPRINTENDENZA ARCHEOLOGICA DI PUGLIA TARANTO	63	PUGLIA	93

(5605241) Roma, 1975 - Ist. Poligr. Stato - S. (c. 1.000.000)

PROVINCIA E COMUNE: **GANFIDONIA**

LUOGO DI COLLOCAZIONE: **MUSEO NAZIONALE DI GANFIDONIA** INV.

OGGETTO: **frammento di parete di vaso**

PROVENIENZA (rif. I.G.M.): **OGGIA f.164 IV 53 (m.127/117) loc. Passo di Corvo**

DATI DI SCAVO: **cavo Tinò 1971** INV. DI SCAVO: **Cor.369**
(o altra acquisizione)

DATAZIONE: **Impetò VI millennio a.C. neolitico inferiore**

ATTRIBUZIONE: **stile di Gadedone (fase IIA neolitico Tavoliere)**

MATERIALE E TECNICA: **impasto con numerosi inclusi, grigio-chiaro superficie marrone-rossastra, lisciata. Decorazione impressa**

MISURE: **3,2 x 1,5.**

STATO DI CONSERVAZIONE: **frammentario**

CONSISTENZA ATTUALE DEL MATERIALE: **deperibile**

ESAME DEI REPERTI:

CONDIZIONE GIURIDICA: **proprietà dello Stato**

NOTIFICHE:

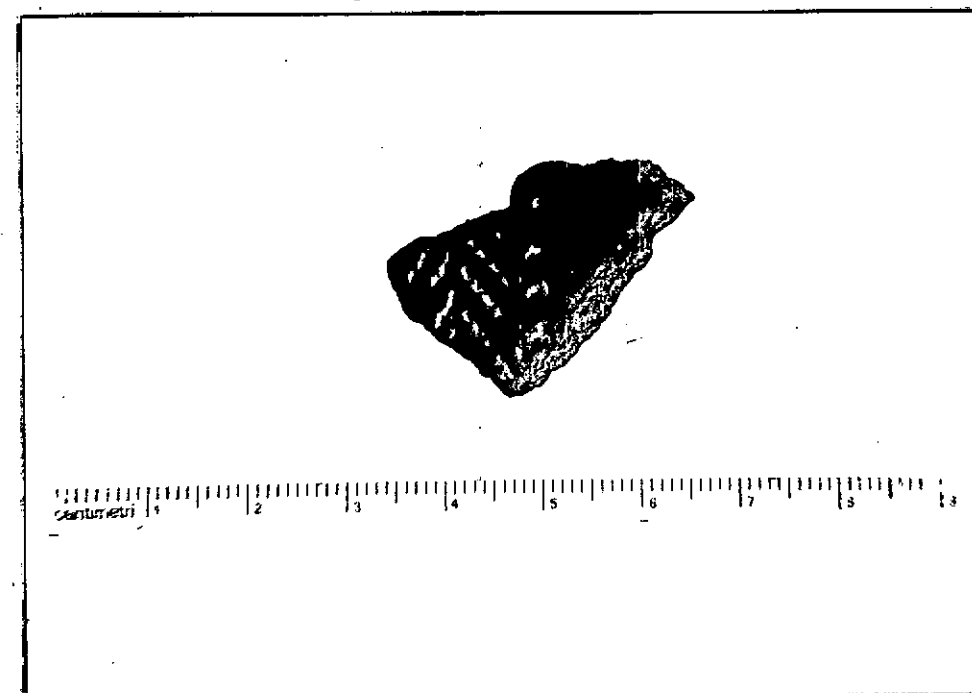

NEG. 13471 X

DESCRIZIONE: **parete curvilinea.**

Decorazione: profonde impressioni a lisca di pesce affiancate da un allineamento di tacche eseguite con strumento a sezione semilunata.

Per la tipologia decorativa cfr. L. Barnabò Brea - M. Cavalieri - Stazioni preistoriche delle isole Eolie: la stazione di S. Martinelli del Castellaro Vecchio presso Quattropani (Lipari) B.P.I., n.8, XI 1957 fig.2/20.

RESTAURI: .

ESEGUITI:

PROCEDIMENTI SEGUITI:

BIBLIOGRAFIA, INVENTARI:

FOTOGRAFIE:

SOPRINTENDENZA ARCHEOLOGICA
TARANTO

A.F.S. n° 13471 Cl. X

DISEGNI:

ESAME DEI SITI E DEI TERRENI:

RIFERIMENTO OGGETTI DELLO STESSO COMPLESSO:

COMPILATORE DELLA SCHEDA: MARIA ROSA VIGNOLO *MAVignolo*

DATA: 27 GIU 1981

VISTO DEL FUNZIONARIO RESPONSABILE: *Donatatore*

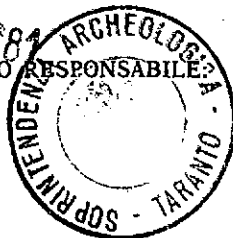

ALLEGATI:

OSSERVAZIONI:

RIFERIMENTO VECCHIE SCHEDE:

Io sottoscritto mi obbligo alla conservazione dell'oggetto descritto nel presente foglio secondo le norme della Legge 1° Giugno 1939, n. 1089 e Regolamento approvato con R. Decreto n. 363 del 30 Gennaio 1913; di conseguenza a non rimuoverlo dal posto che occupa, a non apportarvi modificazioni senza conseguire preventiva approvazione del Ministero dell'Istruzione, e a non menomarne in alcun modo il pubblico godimento.

DATA:

VISTO DEL SOPRINTENDENTE

FIRMA

AGGIORNAMENTI: