

RA

N. CATALOGO GENERALE

N. CATALOGO INTERNAZIONALE

MINISTERO PER I BENI CULTURALI E AMBIENTALI
DIREZ. GEN. DELLE ANTICHITA' E BELLE ARTI

REGIONE

N.

CODICI

16/00013643

ITA:

SOPRINTENDENZA ARCHEOLOGICA DELLA PUGLIA

63

PUGLIA

43

(5605241) Roma, 1975 - Ist. Poligr. Stato - S. (c. 1.000.000)

PROVINCIA E COMUNE: FG - CERIGNOLA

LUOGO DI COLLOCAZIONE: Museo Nazionale **Manfredonia** INV.

OGGETTO: Boccale

PROVENIENZA (rif. I.G.M.): F. 164 II S.E. **mm. 15/330**DATI DI SCAVO: Scavi Tiné 1979
(o altra acquisizione)INV. DI SCAVO: **122/51**DATAZIONE: Età del Bronzo Finale
Fine XI - X secolo a.C.ATTRIBUZIONE: Cultura Iapygia Protogeometrica
(De Juliis, Daunia, 1977)MATERIALE E TECNICA: Argilla figulina **beige con abbondanti in**
clusi micacei, superficie molto irregolare, deco-
razione dipinta colore bruno opaco, sbiadito.MISURE: Ø all'orlo 11
h. del frammento 12.STATO DI CONSERVAZIONE: Frammentario : **tre frammenti combacianti**
riguardanti orlo e parte del corpo con l'ansa,
mancante del fondoCONSISTENZA ATTUALE DEL MATERIALE: **Deperibile**

ESAME DEI REPERTI:

CONDIZIONE GIURIDICA: **Proprietà dello Stato**

NOTIFICHE:

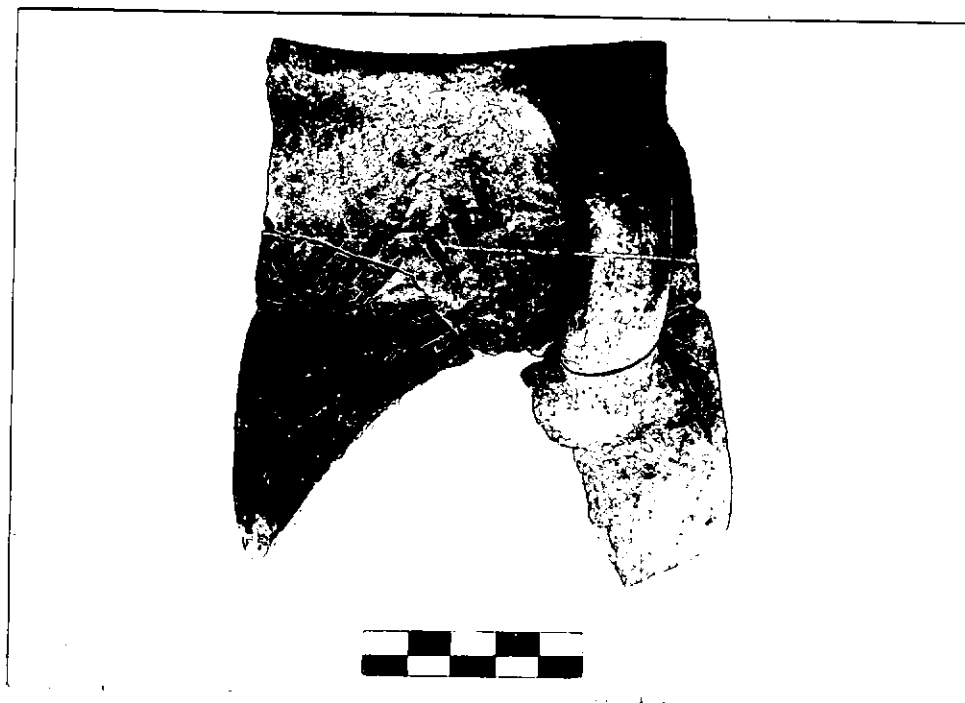

NEG. 13765 X

DESCRIZIONE:

Orlo arrotondato, labbro obliquo sporgente sia all'esterno che all'interno; corpo poco articolato in cui il collo si fonde con la spalla molto sfuggente; il ventre è lievemente arrotondato; l'ansa verticale a bastoncino schiacciato è impostata dall'orlo alla spalla.

Decorazione: sul collo costituita da angoli inscritti a tratto sottile (cfr. De Juliis, tav. XXVII, n.4) delimitati al vertice e alla base da linee orizzontali continue; un'altra serie di angoli in scritti sulla spalla.

RESTAURI:

ESEGUITI:

PROCEDIMENTI SEGUITI:

BIBLIOGRAFIA, INVENTARI:

M.A.ALBERTI, A.BETTINI, J.LORENZI, Scavi nella città Dauna
di Salapia - Campagne 1978/1979 - Notizia Preliminare
(di prossima pubblicazione in N Sc)

FOTOGRAFIE:

SOPRINTENDENZA ARCHEOLOGICA
TARANTO

A.F.S. n° 13465 Cat. X

DISEGNI:

ESAME DEI SITI E DEI TERRENI:

RIFERIMENTO OGGETTI DELLO STESSO COMPLESSO:

Impasto 49/89

Argilla Figulina 1/42, 44/48

COMPILATORE DELLA SCHEDA: **Maria Antonietta Alberti**

DATA: **30 Ggiuno 1981**

VISTO DEL FUNZIONARIO RESPONSABILE:

ALLEGATI:

OSSERVAZIONI:

RIFERIMENTO VECCHIE SCHEDE:

Io sottoscritto mi obbligo alla conservazione dell'oggetto descritto nel presente foglio secondo le norme della Legge 1° Giugno 1939, n. 1089 e Regolamento approvato con R. Decreto n. 363 del 30 Gennaio 1913; di conseguenza a non rimuoverlo dal posto che occupa, a non apportarvi modificazioni senza conseguire preventiva approvazione del Ministero dell'Istruzione, e a non menomarne in alcun modo il pubblico godimento.

DATA:

VISTO DEL SOPRINTENDENTE

FIRMA

AGGIORNAMENTI: