

RA	N. CATALOGO GENERALE	N. CATALOGO INTERNAZIONALE	 MINISTERO PER I BENI CULTURALI E AMBIENTALI DIREZ. GEN. DELLE ANTICHITA' E BELLE ARTI		REGIONE
CODICI	16/00028818	ITA:	SOPR. ARCHEOLOGICA - TARANTO	63	PUGLIA

(5605241) Roma, 1975 - Ist. Poligr. Stato - S. (c. 1.000.000)

PROVINCIA E COMUNE: **BA - Gioia del Colle**
 LUOGO DI COLLOCAZIONE: **Museo Nazionale** INV. **206824**
 OGGETTO: **Coppa monoansata**
 PROVENIENZA (rif. I.G.M.): **Gioia del Colle (F.190 III N.0?)**
 DATI DI SCAVO: **1-12-1932 Contr. M.Sannace** INV. DI SCAVO:
 (o altra acquisizione) **Tomba N.2**
 DATAZIONE: **IV sec. a.C.**
 ATTRIBUZIONE: **Fabbrica locale**
 MATERIALE E TECNICA: **Argilla rosata, depurata; colore rosso.**
 MISURE: **alt. 6,9; diam. 15,5**
 STATO DI CONSERVAZIONE: **Colore molto scrostato all'interno.**
 CONSISTENZA ATTUALE DEL MATERIALE:
 ESAME DEI REPERTI:
 CONDIZIONE GIURIDICA: **Proprietà dello Stato**
 NOTIFICHE:

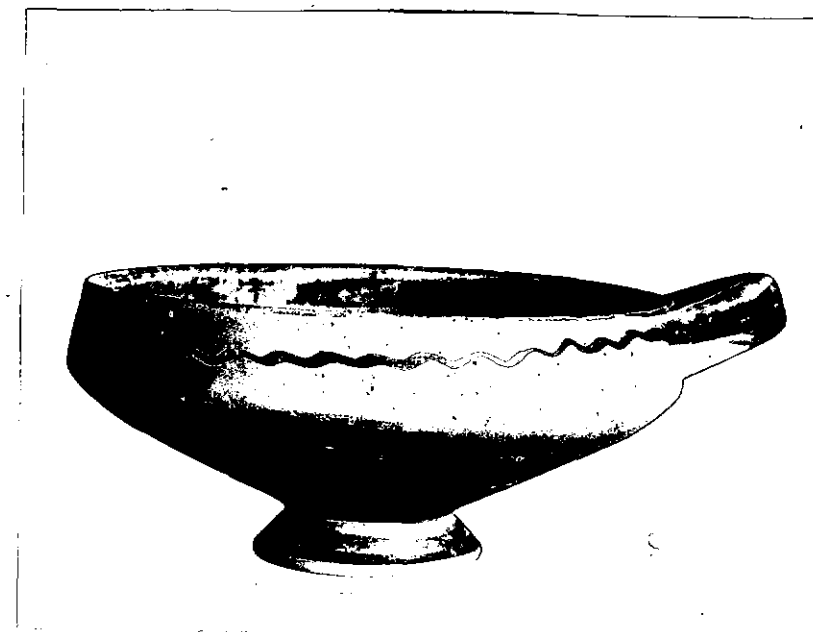

NEG. 12345 X

DESCRIZIONE:

Piede tronco-conico cavo; bacino ampio con tondelli di fondo cavo; pareti oblique all'interno; ansa a nastro orizzontale. Bacino interno decorato a linee concentriche rosse; linea ondata all'esterno. La datazione è stata fissata in base all'associazione con gli altri pezzi dello stesso corredo tombale non essendo stato trovato alcun riscontro nei testi consultati.

RESTAURI:

ESEGUITI:

PROCEDIMENTI SEGUITI:

BIBLIOGRAFIA, INVENTARI:

FOTOGRAFIE: SOPRINTENDENZA ARCHEOLOGICA
TERRACINA

A.F.S. n° 12345 Cat. X

DISEGNI:

- I.G. 206806 Cratere indigeno
- " " 206807 Oinochoe a bocca trilobata
- " " 206808 Oinochoe a bocca trilobata
- " " 206809 Brocca a fasce brune
- " " 206810 Brocca a fasce brune
- " " 206811 Boccale a fasce brune
- " " 206812 Olla acroma
- " " 206813 Brocca acroma
- " " 206814 Brocca acroma
- " " 206815 Boccale a fasce rosse
- " " 206816 Attingitoio acromo
- " " 206817 Attingitoio acromo
- " " 206818 Attingitoio
- " " 206819 Attingitoio
- " " 206820 Kantaros
- " " 206821 Kantaros
- " " 206822 Coppa
- " " 206823 Coppa a fasce brune
- " " 206824 Coppa monoansata
- " " 206825 Coppa
- " " 206826 Oinochoe a bocca trilobata
- " " 206827 Brocca a vernice nera
- " " 206828 Brocca a vernice nera
- " " 206829 Coppa skyphoidale
- " " 206830 Coppa skyphoidale
- " " 206831 Attingitoio

PILATORE DELLA SCHEDA:

Dott. Giovanni OLIVIERI

Giovanna Oliveri

A: Giugno 1982

NO DEL FUNZIONARIO RESPONSABILE:



EGATI:

Io sottoscritto mi obbligo alla conservazione dell'oggetto descritto nel presente foglio secondo le norme della Legge 1° Giugno 1939, n. 1089 e Regolamento approvato con R. Decreto n. 363 del 30 Gennaio 1913; di conseguenza a non rimuoverlo dal posto che occupa, a non apportarvi modificazioni senza conseguire preventiva approvazione del Ministero dell'Istruzione, e a non menomarne in alcun modo il pubblico godimento.

DATA:

VISTO DEL SOPRINTENDENTE

FIRMA

AGGIORNAMENTI:

ERVAZIONI:

ERIMENTO VECCHIE SCHEDE: