

RA	N. CATALOGO GENERALE	N. CATALOGO INTERNAZIONALE	MINISTERO PER I BENI CULTURALI E AMBIENTALI DIREZ. GEN. DELLE ANTICHITA' E BELLE ARTI	REGIONE	N.
CODICI	1.6/00028665	ITA:	SOPR. ARCHEOLOGICA - TARANTO	63	PUGLIA

(5605241) Roma, 1975 - Ist. Poligr. Stato - S. (c. 1.000.000)

PROVINCIA E COMUNE: BA - Gioia del Colle

LUOGO DI COLLOCAZIONE: Museo Nazionale

INV. 206577

OGGETTO: Cratere indigeno

PROVENIENZA (rif. I.G.M.): Gioia del Colle (F.189 II N.E.)

DATI DI SCAVO: 2-1-1953 Contr. S.Mola INV. DI SCAVO:
(o altra acquisizione)

Proprietà della Chiesa e del Dott. Carano. Tomba N. 66

DATAZIONE: Inizi IV sec. a.C.

ATTRIBUZIONE: Fabbrica indigena

MATERIALE E TECNICA: Argilla rosata, micacea, depurata;
colore rosso.

MISURE: alt.22; diam.22,5

STATO DI CONSERVAZIONE: Interno del piede fortemente incrostato;
tracce biancastre sulla parte più espansa del corpo.

CONSISTENZA ATTUALE DEL MATERIALE:

ESAME DEI REPERTI:

CONDIZIONE GIURIDICA: Proprietà dello Stato

NOTIFICHE:

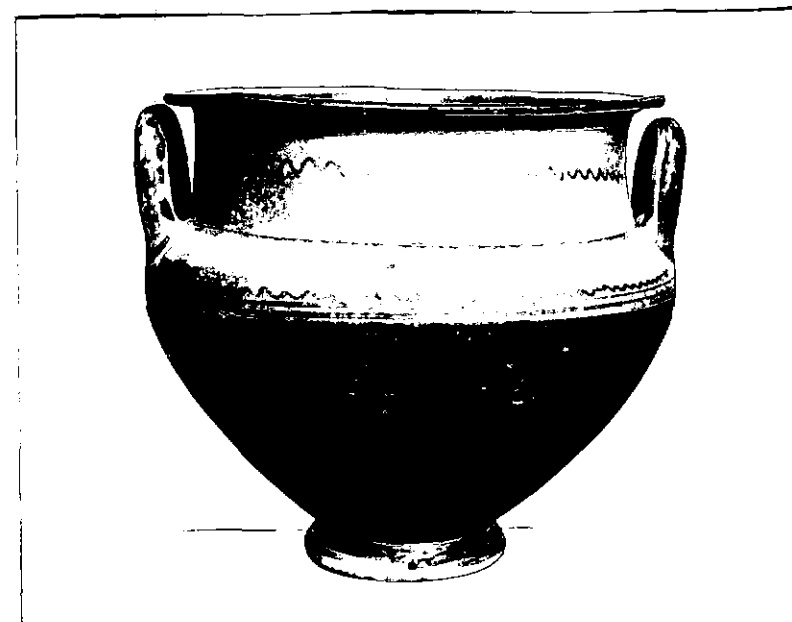

NEG. 12093 X

DESCRIZIONE:

Piede ad echino; corpo espanso verso l'alto; collo cilindrico; orlo piano; anse a bastoncello verticali sulla spalla. All'interno fascia rossa; sull'orlo e sul collo linea ondata, seguita in basso da una linea uniforme che si incrocia ad X nello spazio interansale; sulla massima circonferenza del corpo gira una linea ondata e una fascia contenuta da coppie di linee parallele; la parte inferiore è percorsa orizzontalmente da altre due linee. Esterno del piede e delle anse ricoperti di rosso. Esemplare simile per decorazione in M. Gervasio, Scavi di Ceglie, in "Japigia", Rivista pugliese di Arch. Stor. ed Arte, anno I, Fasc.III, pg.251.

RESTAURI:

ESEGUITI:

PROCEDIMENTI SEGUITI:

BIBLIOGRAFIA, INVENTARI:

SOPRINTENDENZA ARCHEOLOGICA
FOTOGRAFIE: TARANTO

A.F.S. n° 12093 Cat. X

DISEGNI:

ESAME DEI SITI E DEI TERRENI:

RIFERIMENTO OGGETTI DELLO STESSO COMPLESSO:

I.G. 206577 Cratere indigeno
" " 206578 Oinochoe a bocca trilobata
" " 206579 Oinochoe a bocca trilobata
" " 206580 Kylix di tipo ionico
" " 206581 Boccale acromo
" " 206582 Tazza skyphoidale

COMPILATORE DELLA SCHEDA: Dott. ssa Giovanna OLIVIERI

Giovanna Olivieri

DATA: Ottobre 1981

VISTO DEL FUNZIONARIO RESPONSABILE:



Luigi Venturo

ALLEGATI:

Io sottoscritto mi obbligo alla conservazione dell'oggetto descritto nel presente foglio secondo le norme della Legge 1° Giugno 1939, n. 1089 e Regolamento approvato con R. Decreto n. 363 del 30 Gennaio 1913; di conseguenza a non rimuoverlo dal posto che occupa, a non apportarvi modificazioni senza conseguire preventiva approvazione del Ministero dell'Istruzione, e a non menomarne in alcun modo il pubblico godimento.

DATA:

VISTO DEL SOPRINTENDENTE

FIRMA

AGGIORNAMENTI:

OSSERVAZIONI:

RIFERIMENTO VECCHIE SCHEDE: