

RA	N. CATALOGO GENERALE	N. CATALOGO INTERNAZIONALE	 MINISTERO PER I BENI CULTURALI E AMBIENTALI DIREZ. GEN. DELLE ANTICHITA' E BELLE ARTI		REGIONE	N.
CODICI	16/00028641	ITA:	SOPR. ARCHEOLOGICA - TARANTO	63	PUGLIA	3

(5605241) Roma, 1975 - Ist. Poligr. Stato - S. (c. 1.000.000)

PROVINCIA E COMUNE: **BA - Gioia del Colle**
 LUOGO DI COLLOCAZIONE: **Museo Nazionale** INV. 206553
 OGGETTO: **Oinochoe a bocca trilobata**
 PROVENIENZA (rif. I.G.M.): **Gioia del Colle (F.189 II N.E.)**
 DATI DI SCAVO: **2-1-1953 Contr.S.Nola** INV. DI SCAVO:
 (o altra acquisizione) **Proprietà della Chiesa e del Dott. Carano. Tomba N.64**
 DATAZIONE: **Inizi IV sec. a.C.**
 ATTRIBUZIONE: **Fabbrica locale**
 MATERIALE E TECNICA: **Argilla chiara; micacea, depurata; colore rosso.**
 MISURE: **alt.(all'ansa) 12,4; diam.10,8**
 STATO DI CONSERVAZIONE: **Orlo scheggiato; corpo forato.**
 CONSISTENZA ATTUALE DEL MATERIALE:
 ESAME DEI REPERTI:
 CONDIZIONE GIURIDICA: **Proprietà dello Stato**
 NOTIFICHE:

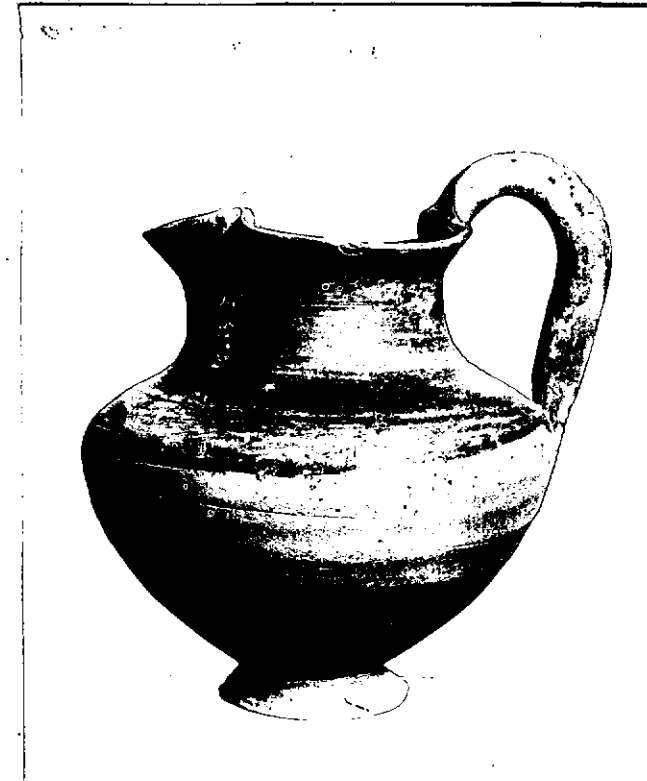

NEG. 12069 X

DESCRIZIONE:

Piede tronco-conico; corpo tozzo e panciuto; ansa
 sellata impostata verticalmente e sopraelevata
 all'orlo. Dipinta di rosso nella metà superiore del
 corpo. Esempio simile per forma in C.V.A., Roma,
 Fasc. XXXII, tav. 1

RESTAURI:

ESEGUITI:

PROCEDIMENTI SEGUITI:

BIBLIOGRAFIA, INVENTARI:

SOPRINTENDENZA ARCHEOLOGICA
TARANTO

FOTOGRAFIE:

A.F.S. n° 12059 Cat. X

DISEGNI:

ESAME DEI SITI E DEI TERRENI:

RIFERIMENTO OGGETTI DELLO STESSO COMPLESSO:

I.G. 206551 Cratere indigeno
" " 206552 Oinochoe a bocca trilobata
" " 206553 Oinochoe a bocca trilobata
" " 206554 Kylix di tipo ionico
" " 206555 Kylix di tipo ionico
" " 206556 Boccale acromo
" " 206557 Boccale acromo
" " 206558 Coppa
" " 206559 Cratere indigeno
" " 206560 Tazza acroma

COMPILATORE DELLA SCHEDA: Dott. ~~ssa~~ Giovanni OLIVIERI

Giovanne Olivieri

DATA: Ottobre 1981

VISTO DEL FUNZIONARIO RESPONSABILE:



Donato Venturo

ALLEGATI:

Io sottoscritto mi obbligo alla conservazione dell'oggetto descritto nel presente foglio secondo le norme della Legge 1° Giugno 1939, n. 1089 e Regolamento approvato con R. Decreto n. 363 del 30 Gennaio 1913; di conseguenza a non rimuoverlo dal posto che occupa, a non apportarvi modificazioni senza conseguire preventiva approvazione del Ministero dell'Istruzione, e a non menomarne in alcun modo il pubblico godimento.

DATA:

VISTO DEL SOPRINTENDENTE

FIRMA

AGGIORNAMENTI:

OSSERVAZIONI:

RIFERIMENTO VECCHIE SCHEDE: