

RA	N. CATALOGO GENERALE	N. CATALOGO INTERNAZIONALE	MINISTERO PER I BENI CULTURALI E AMBIENTALI DIREZ. GEN. DELLE ANTICHITA' E BELLE ARTI		REGIONE	N.
CODICI	16/00028634	ITA:	SOPR. ARCHEOLOGICA - TARANTO	63	PUGLIA	2

(5605241) Roma, 1975 - Ist. Poligr. Stato - S. (c. 1.000.000)

PROVINCIA E COMUNE: BA - Gioia del Colle

LUOGO DI COLLOCAZIONE: Museo Nazionale

INV. 206546

OGGETTO: Skyphos a vernice nera

PROVENIENZA (rif. I.G.M.): Gioia del Colle (F.189 II N.E.)

DATI DI SCAVO: 2-1-1953 Contr. S.Mola

INV. DI SCAVO:

(o altra acquisizione)

Propr. della Chiesa e del Dott. Carano. Tomba N.63

DATAZIONE: IV sec. a.C.

ATTRIBUZIONE: Fabbrica locale

MATERIALE E TECNICA: Argilla rosata, micacea, depurata;  
vernice nera lucida.

MISURE: alt.7,5; diam.9,7

STATO DI CONSERVAZIONE: Tracce di incrostazioni e vernice  
scrostata in più parti.

CONSISTENZA ATTUALE DEL MATERIALE:

ESAME DEI REPERTI:

CONDIZIONE GIURIDICA: Proprietà dello Stato

NOTIFICHE:

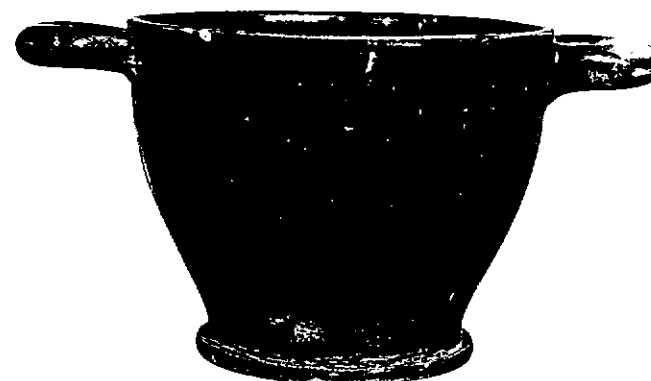

NEG. 12062 X

DESCRIZIONE:

Largo piede a cercine il cui interno è dipinto di rosso; corpo tozzo e largo; orlo arrotondato e leggermente estroflesso; anse a bastoncino orizzontali impostate appena sotto l'orlo.  
Esemplari simili in F.G. LO PORTO, Civiltà indigena e penetrazione greca nella Lucania orientale, Roma, 1973, tav. XXII, 1:1; C.H.A., Capua, III, tav.9:8; pg. 15; L. MERZAGORA, Vasi a vernice nera nella collezione di H.A. di Milano, 1971, pg.4.

RESTAURI:

ESEGUITI:

PROCEDIMENTI SEGUITI:

BIBLIOGRAFIA, INVENTARI:

FOTOGRAFIE: SOPRINTENDENZA ARCHEOLOGICA  
TARANTO

A.F.S. n° 12062 Cat. X

DISEGNI:

ESAME DEI SITI E DEI TERRENI:

RIFERIMENTO OGGETTI DELLO STESSO COMPLESSO:

I.G. 206545 Cratere indigeno  
" " 206546 Skyphos a vernice nera  
" " 206547 Skyphos a vernice nera  
" " 206548 Ciotola a vernice nera  
" " 206549 Boccale  
" " 206550 Anello

COMPILATORE DELLA SCHEDA: Dott.ssa Giovanna OLIVIERI

*Giovanna Oliveri*

DATA: Ottobre 1981

VISTO DEL FUNZIONARIO RESPONSABILE:



*Donato Venturo*

ALLEGATI:

Io sottoscritto mi obbligo alla conservazione dell'oggetto descritto nel presente foglio secondo le norme della Legge 1° Giugno 1939, n. 1089 e Regolamento approvato con R. Decreto n. 363 del 30 Gennaio 1913; di conseguenza a non rimuoverlo dal posto che occupa, a non apportarvi modificazioni senza conseguire preventiva approvazione del Ministero dell'Istruzione, e a non menomarne in alcun modo il pubblico godimento.

DATA: .....

VISTO DEL SOPRINTENDENTE

FIRMA

AGGIORNAMENTI:

OSSERVAZIONI:

RIFERIMENTO VECCHIE SCHEDE: