

RA	N. CATALOGO GENERALE	N. CATALOGO INTERNAZIONALE	MINISTERO PER I BENI CULTURALI E AMBIENTALI DIREZ. GEN. DELLE ANTICHITA' E BELLE ARTI		REGIONE	N.
CODICI	16/00028632	ITA:	SOPR. ARCHEOLOGICA - TARANTO	63	PUGLIA	4

(5605241) Roma, 1975 - Ist. Poligr. Stato - S. (c. 1.000.000)

PROVINCIA E COMUNE: BA - Gioia del Colle

LUOGO DI COLLOCAZIONE: Museo Nazionale INV. 206544

OGGETTO: Attingitoio acromo

PROVENIENZA (rif. I.G.M.): Gioia del Colle (F.189 II N.E.)

DATI DI SCAVO: 31-12-1952 Contr. S.Mola INV. DI SCAVO:  
(o altra acquisizione) Propr. della Chiesa e del Dott. Carano. Tomba N.62

DATAZIONE: Fine IV sec. a.C.

ATTRIBUZIONE: Fabbrica locale

MATERIALE E TECNICA: Argilla chiara, grezza.

MISURE: alt.3; diam.5

STATO DI CONSERVAZIONE: Il bacino è riempito di tenaci incrostazioni calcaree.

CONSISTENZA ATTUALE DEL MATERIALE:

ESAME DEI REPERTI:

CONDIZIONE GIURIDICA: Proprietà dello Stato

NOTIFICHE:

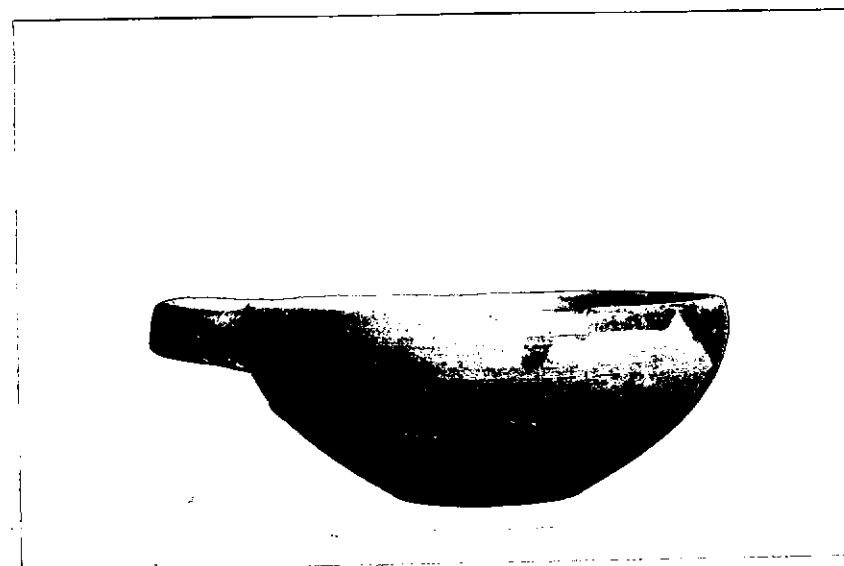

NEG. 12060 X

DESCRIZIONE:

Orlo appena rientrante; fondo bacino; base piana; ansa a nastro impostata all'orlo.  
L'attingitoio, o più comunemente tazza monoansata, è forma diffusa in Italia Meridionale nei corredi della fine del IV e del III sec. a.C.  
(J.P. MOREL, Assoro. Scavi nella Necropoli, in "Not. Scavi", 1966, tombe 9,27,28,41,53,57;  
B.M. SCARFI, Gioia del Colle. Scavi nella zona di Monte Sannace. Le tombe rinvenute nel 1957, in "Mon. Ant. Lincei", XLV, 1960, tombe 3,4,5,20).

RESTAURI:

ESEGUITI:

PROCEDIMENTI SEGUITI:

BIBLIOGRAFIA, INVENTARI:

FOTOGRAFIE: SOPRINTENDENZA ARCHEOLOGICA

TARANTO

A.F.S. n° 12060 Cat. X

DISEGNI:

ESAME DEI SITI E DEI TERRENI:

RIFERIMENTO OGGETTI DELLO STESSO COMPLESSO:

I.G. 206541 Cratere indigeno  
" " 206542 Boccale acromo  
" " 206543 Kylix di tipo ionico  
" " 206544 Attingitoio acromo

COMPILATORE DELLA SCHEDA: ~~SCHEDE GIOVANNI OLIVIERI~~

*Giovanna Olivieri*

DATA: Ottobre 1981

VISTO DEL FUNZIONARIO RESPONSABILE:



*Luigi Venturo*

ALLEGATI:

Io sottoscritto mi obbligo alla conservazione dell'oggetto descritto nel presente foglio secondo le norme della Legge 1° Giugno 1939, n. 1089 e Regolamento approvato con R. Decreto n. 363 del 30 Gennaio 1913; di conseguenza a non rimuoverlo dal posto che occupa, a non apportarvi modificazioni senza conseguire preventiva approvazione del Ministero dell'Istruzione, e a non menomarne in alcun modo il pubblico godimento.

DATA: .....

VISTO DEL SOPRINTENDENTE

FIRMA

OSSERVAZIONI:

RIFERIMENTO VECCHIE SCHEDE:

AGGIORNAMENTI: