

| | | | | | | |
|--------|----------------------|----------------------------|---|----|---------|----|
| RA | N. CATALOGO GENERALE | N. CATALOGO INTERNAZIONALE |  MINISTERO PER I BENI CULTURALI E AMBIENTALI DIREZ. GEN. DELLE ANTICHITA' E BELLE ARTI | | REGIONE | N. |
| CODICI | 16/00028615 | ITA: | SOPR. ARCHEOLOGICA - TARANTO | 63 | PUGLIA | 3 |

(5605241) Roma, 1975 - Ist. Poligr. Stato - S. (c. 1.000.000)

PROVINCIA E COMUNE: **BA - Gioia del Colle**
 LUOGO DI COLLOCAZIONE: **Museo Nazionale** INV. **206527**
 OGGETTO: **Oinochoe a bocca trilobata a fasce brune**
 PROVENIENZA (rif. I.G.M.): **Gioia del Colle (F.189 II N.E.)**
 DATI DI SCAVO: **30-12-1952 Contr.S.Mola** INV. DI SCAVO:
 (o altra acquisizione) **Propr. della Chiesa e del Dott. Carano. Tomba N.61**
 DATAZIONE: **Inizi IV sec. a.C.**
 ATTRIBUZIONE: **Fabbrica locale**
 MATERIALE E TECNICA: **Argilla verdina, depurata; colore bruno.**
 MISURE: **alt.(all'ansa) 13,5; diam.11,5**
 STATO DI CONSERVAZIONE: **Orlo scheggiato; pittuara evanida.**
 CONSISTENZA ATTUALE DEL MATERIALE:
 ESAME DEI REPERTI:
 CONDIZIONE GIURIDICA: **Proprietà dello Stato**
 NOTIFICHE:

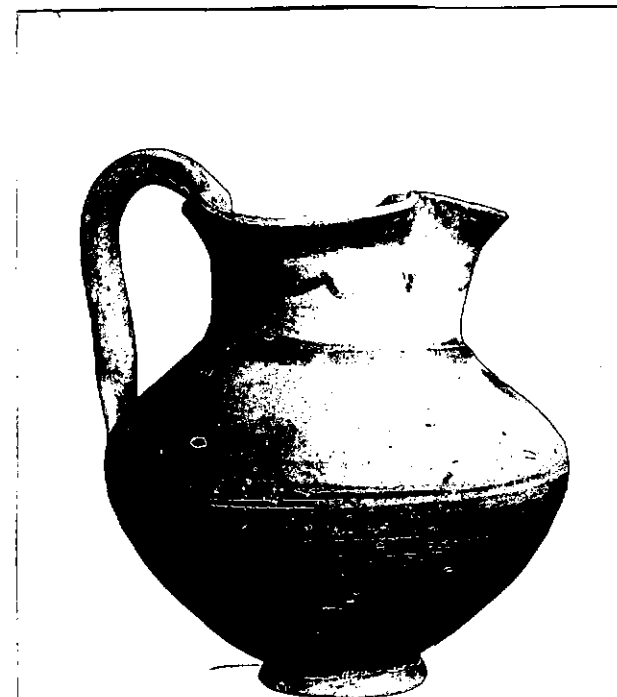

NEG. 12043 X

DESCRIZIONE:

Piede discoidale; corpo tozzo e schiacciato; ampie
 lobatura al labbro; ansa verticale sellata.
 Orlo marginato di bruno; sul collo una linea ondata;
 alla base del collo striscia orizzontale; sulla parte
 più espansa del corpo e verso il basso, linee e stris
 Un esemplare simile per forma ma datato alla fine del
 V sec. a.C., in C.V.A., Italia, Roma, 1969, tav.4,7.

RESTAURI:

ESEGUITI:

PROCEDIMENTI SEGUITI:

BIBLIOGRAFIA, INVENTARI:

SOPRINTENDENZA ARCHEOLOGICA
TARANTO

FOTOGRAFIE:

A.F.S. n° 12043 Cat. X

DISEGNI:

ESAME DEI SITI E DEI TERRENI:

RIFERIMENTO OGGETTI DELLO STESSO COMPLESSO:

I.G. 206525 Kantaros a linee e fasce brune
" " 206526 Boccale a linee e fasce brune
" " 206527 Oinochoe a bocca trilobata
" " 206528 Tazza
" " 206529 Tazza
" " 206530 Attingitoio acromo
" " 206531 Kantaros acromo
" " 206532 Kantaros a linee e fasce brune

COMPILATORE DELLA SCHEDA: Dott. ssa Giovanna OLIVIERI *Giovanna Oliveri*

DATA: Ottobre 1981

VISTO DEL FUNZIONARIO RESPONSABILE:



Donato Ventura

ALLEGATI:

Io sottoscritto mi obbligo alla conservazione dell'oggetto descritto nel presente foglio secondo le norme della Legge 1° Giugno 1939, n. 1089 e Regolamento approvato con R. Decreto n. 363 del 30 Gennaio 1913; di conseguenza a non rimuoverlo dal posto che occupa, a non apportarvi modificazioni senza conseguire preventiva approvazione del Ministero dell'Istruzione, e a non menomarne in alcun modo il pubblico godimento.

DATA:

VISTO DEL SOPRINTENDENTE

FIRMA

OSSERVAZIONI:

AGGIORNAMENTI:

RIFERIMENTO VECCHIE SCHEDE: