

RA	N. CATALOGO GENERALE	N. CATALOGO INTERNAZIONALE	 MINISTERO PER I BENI CULTURALI E AMBIENTALI DIREZ. GEN. DELLE ANTICHITA' E BELLE ARTI		REGIONE	N.
CODICI	16/00028492	ITA:	SOER. ARCHEOLOGICA - TARANTO	63	PUGLIA	10

(5605241) Roma, 1975 - Ist. Poligr. Stato - S. (n. 1.000.000)

PROVINCIA E COMUNE: **BA - Gioia Del Colle**
 LUOGO DI COLLOCAZIONE: **Museo Nazionale** INV. 206404
 OGGETTO: **Patera a vernice nera**
 PROVENIENZA (rif. I.G.M.): **Gioia Del Colle (F.189 II N.B.)**
 DATI DI SCAVO: **15-12-1952 Contr.S.Mola** INV. DI SCAVO:
 (o altra acquisizione) **Propr. della Chiesa e del Dott. Carano. Tomba n.48**
IV sec. a.C. (a fossa)
 DATAZIONE: **IV sec. a.C.**
 ATTRIBUZIONE: **Fabbrica Iicale(?)**
 MATERIALE E TECNICA: **Argilla chiara, depurata; vernice nera lucida.**
 MISURE: **alt.cm.4; diam.cm.16;**

STATO DI CONSERVAZIONE: **Scheggiata all'orlo; rotta e restaurata al bacino.**

CONSISTENZA ATTUALE DEL MATERIALE:

ESAME DEI REPERTI:

CONDIZIONE GIURIDICA: **Proprietà dello Stato**

NOTIFICHE:

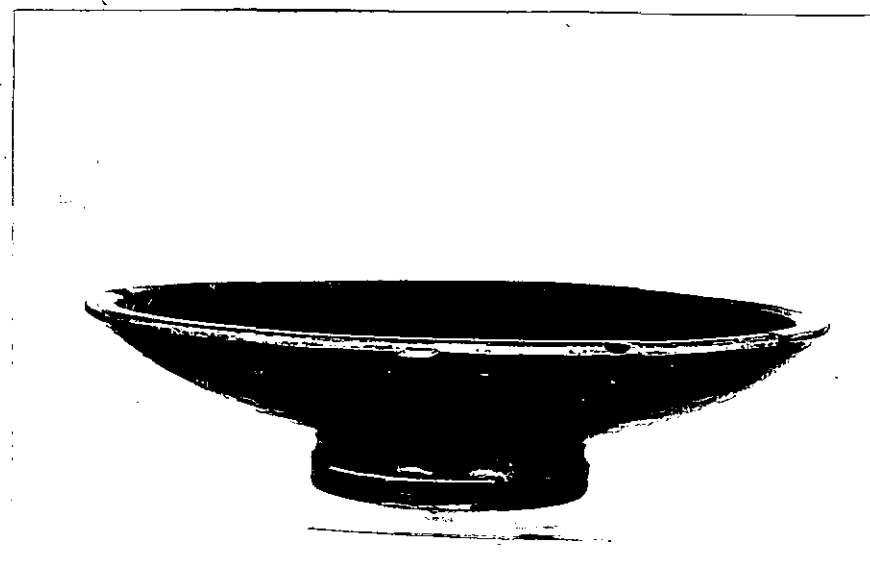

NEG. 11917 X

DESCRIZIONE:

Piccola cilindrica modanata con l'interno dipinto di rosso e marginato di ~~ma~~ nero; bacino espanso; orlo piano. Per un esemplare simile cfr. F.G. LO PORTO, Civiltà indigena e penetrazione greca nella Lucania Orientale, Roma, 1975, pg. 209, tav. LVII, 2:1.

RESTAURI:

ESEGUITI:

PROCEDIMENTI SEGUITI:

BIBLIOGRAFIA, INVENTARI:

SOPRINTENDENZA ARCHEOLOGICA

FOTOGRAFIE:

TARANTO

A.F.S. n° 11917 Cat. X

DISEGNI:

ESAME DEI SITI E DEI TERRENI:

RIFERIMENTO OGGETTI DELLO STESSO COMPLESSO:

I.G.	206395	Skyphos
" "	206396	Skyphos
" "	206397	Boscale
" "	206398	Patera
" "	206399	Ielkythos
" "	206400	Olla
" "	206401	Tasso
" "	206402	Patera
" "	206403	Kantares
" "	206404	Patera
" "	206405	Tondello
" "	206406	Fibula
" "	206407	Fibula
" "	206408	Fibula
" "	206409	Fibula

COMPILATORE DELLA SCHEDA: Dott. ssa Giovanna OLIVIERI *Giovanna Olivieri*

DATA: Settembre 1981

VISTO DEL FUNZIONARIO RESPONSABILE:



[Handwritten signature]

ALLEGATI:

OSSERVAZIONI:

RIFERIMENTO VECCHIE SCHEDE:

Io sottoscritto mi obbligo alla conservazione dell'oggetto descritto nel presente foglio secondo le norme della Legge 1° Giugno 1939, n. 1089 e Regolamento approvato con R. Decreto n. 363 del 30 Gennaio 1913; di conseguenza a non rimuoverlo dal posto che occupa, a non apportarvi modificazioni senza conseguire preventiva approvazione del Ministero dell'Istruzione, e a non menomarne in alcun modo il pubblico godimento.

DATA:

VISTO DEL SOPRINTENDENTE

FIRMA

AGGIORNAMENTI: