

RA	N. CATALOGO GENERALE	N. CATALOGO INTERNAZIONALE	 MINISTERO PER I BENI CULTURALI E AMBIENTALI DIREZ. GEN. DELLE ANTICHITA' E BELLE ARTI		REGIONE	N.
CODICI	16/00028468	ITA:	SOPR. ARCHEOLOGICA - TARANTO	63	PUGLIA	3

(5605241) Roma, 1975 - Ist. Poligr. Stato - S. (c. 1.000.000)

PROVINCIA E COMUNE: **BA - Gioia Del Colle**

LUOGO DI COLLOCAZIONE: **Museo Nazionale** INV. **206380**

OGGETTO: **Boccale monoansato a vernice nera.**

PROVENIENZA (rif. I.G.M.): **Gioia Del Colle (F.189 II N.E.)**

DATI DI SCAVO: **4-12-1952 Contr.S.Mol a** INV. DI SCAVO:
(o altra acquisizione)
Propr. della Chiesa e del Dott. Carano. Tomba N.46
(a sarcofago)

DATAZIONE: **Fine V inizi IV sec. a.C.**

ATTRIBUZIONE: **Fabbrica locale**

MATERIALE E TECNICA: **Argilla rosata, depurata, vernice nera lucida.**

MISURE: **alt.6,1; diam.(bocca) 4,4;**

STATO DI CONSERVAZIONE: **Qualche incrostazione sul corpo.**

CONSISTENZA ATTUALE DEL MATERIALE:

ESAME DEI REPERTI:

CONDIZIONE GIURIDICA: **Proprietà dello Stato**

NOTIFICHE:

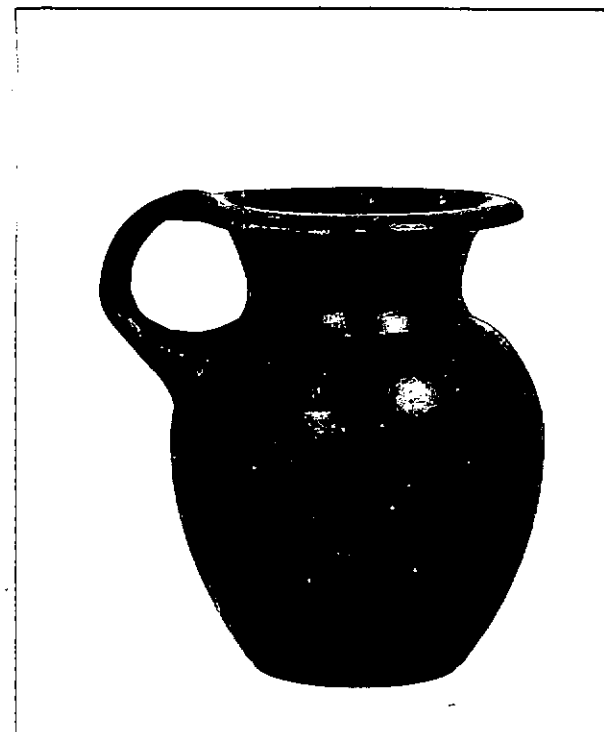

NEG. 11893 X

DESCRIZIONE:

Orlo svasato e aggettante; collo cilindrico un po' strozzato; corpo ovoidale; base piana modanata; ancotta ad anello verticale.

Vari esemplari simili per forma sono stati rinvenuti in tombe della Puglia e della Lucania datate alla fine del V, metà IV sec. a.C.

(F.G. LO PORTO, Civiltà indigena e penetrazione greca nella Lucania orientale, Roma, 1973, pgg. 188, 209, 221, tavv. XXIV, 3:5; LXVI 2:8;

F.G. LO PORTO, Metaponto. Scavi e ricerche archeologiche, in "Not. Scavi", 1966, pgg. 226;

B.M. SCARFI, Gioia Del Colle. Scavi nella zona di Monte Sannace. Le tombe rinvenute nel 1957, in Mon. Ant. Lincei, XLV, 1960, tombe 3, 6, 7).

RESTAURI:

ESEGUITI:

PROCEDIMENTI SEGUITI:

BIBLIOGRAFIA, INVENTARI:

FOTOGRAFIE: **SOPRINTENDENZA ARCHEOLOGICA**
TARANTO

A.F.S. n° 11893 Cat. X

DISEGNI:

ESAME DEI SITI E DEI TERRENI:

RIFERIMENTO OGGETTI DELLO STESSO COMPLESSO:

I.G. 206378 Lekythos:

" " 206379. Ciotola

" " 206380 Boccale

" " 206381. Patèra

" " 206382 Olla

" " 206383 Bombillos

COMPILATORE DELLA SCHEDA: Dott. ssa Giovanna OLIVIERI *Giovanna Olivieri*

DATA: Settembre 1981

VISTO DEL FUNZIONARIO RESPONSABILE



Secretaria

ALLEGATI:

OSSERVAZIONI:

RIFERIMENTO VECCHIE SCHEDE:

Io sottoscritto mi obbligo alla conservazione dell'oggetto descritto nel presente foglio secondo le norme della Legge 1° Giugno 1939, n. 1089 e Regolamento approvato con R. Decreto n. 363 del 30 Gennaio 1913; di conseguenza a non rimuoverlo dal posto che occupa, a non apportarvi modificazioni senza conseguire preventiva approvazione del Ministero dell'Istruzione, e a non menomarne in alcun modo il pubblico godimento.

DATA:

VISTO DEL SOPRINTENDENTE

FIRMA

AGGIORNAMENTI: