

RA	N. CATALOGO GENERALE	N. CATALOGO INTERNAZIONALE	MINISTERO PER I BENI CULTURALI E AMBIENTALI DIREZ. GEN. DELLE ANTICHITA' E BELLE ARTI		REGIONE	N.
CODICI	16/00028463	ITA:	SOPR. ARCHEOLOGICA - TARANTO	63	PUGLIA	12

(5605241) Roma, 1975 - Ist. Poligr. Stato - S. (c. 1.000.000)

PROVINCIA E COMUNE: **BA- Gioia Del Colle**

LUOGO DI COLLOCAZIONE: **Museo Nazionale**

INV. **206375**

OGGETTO: **Patera a vernice nera**

PROVENIENZA (rif. I.G.M.): **Gioia Del Colle (F.139 N.E. II)**

DATI DI SCAVO: **2-12-1952 Contr. S.Mola** INV. DI SCAVO:
(o altra acquisizione)

Propr. della Chiesa e del Dott. Carano. Tomba n.44
IV sec. a.C. (a fossa)

DATAZIONE:

ATTRIBUZIONE: **Fabbrica locale(?)**

MATERIALE E TECNICA: **Argilla rosata, micacea, vernice nera**
lucida.

MISURE: **alt. 7,5; diam.17**

STATO DI CONSERVAZIONE: **Restaurato in due frammenti; lacunoso**
all'orlo e scheggiato all'interno.

CONSISTENZA ATTUALE DEL MATERIALE:

ESAME DEI REPERTI:

CONDIZIONE GIURIDICA: **Proprietà dello Stato**

NOTIFICHE:

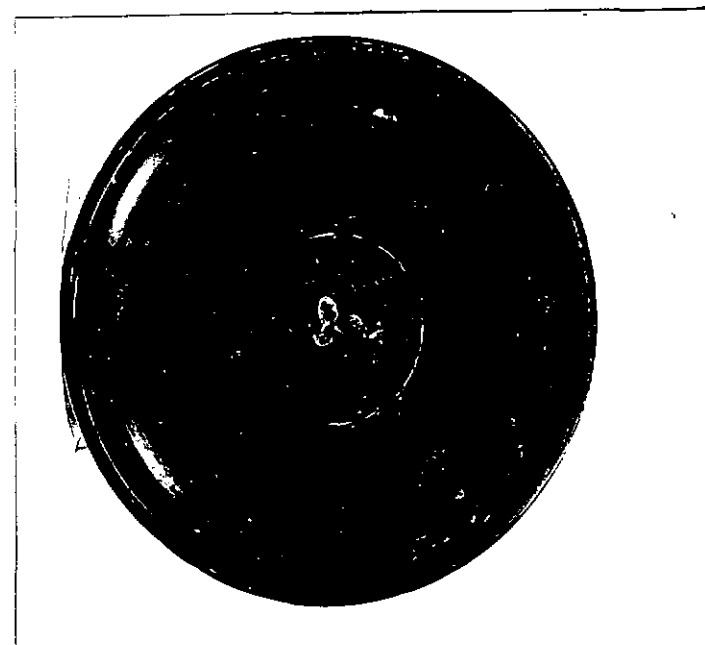

NEG. 11888 X

DESCRIZIONE:

Piede cilindrico modanato al margine nel cui interno
gira una striscia bruna su fondo risparmiato e sbavato
di nero; bacino poco fondo; orlo piano.

Il tondello centrale, contornato da una linea incisa
è verniciato di vinaccio. Al centro sono visibili
tre palmette incise.

Esemplari simili in B.M. SCARPI*, Gioia del Colle.

Scavi nella zona di Monte Sannace. Le tombe rinvenute
nel 1957; in "Mon. Ant. Lincei", 1960, tombe 1,3,17,19
F.G. LO PORTO, Civiltà indigena e penetrazione greca
nella Lucania orientale, Roma, 1973, tav. LVII,2:1.

RESTAURI:

ESEGUITI:

PROCEDIMENTI SEGUITI:

BIBLIOGRAFIA, INVENTARI:

FOTOGRAFIE: **SOPRINTENDENZA ARCHEOLOGICA**
TARANTO

A.F.S. n° 11888 Cat. X

DISEGNI:

ESAME DEI SITI E DEI TERRENI:

RIFERIMENTO OGGETTI DELLO STESSO COMPLESSO:

I.G. 206364 Cratore
" " 206365 Stannos
" " 206366 Skyphos
" " 206367 Piatto
" " 206368 Coppa
" " 206369 Attingitoio
" " 206370 Attingitoio
" " 206371 Coppa
" " 206372 Brocca
" " 206373 Olla
" " 206374 Kantaros
" " 206375 Patera

COMPILATORE DELLA SCHEDA: Dott.ssa Giovanna OLIVIERI

Giovanna Olivieri

DATA: Settembre 1981

VISTO DEL FUNZIONARIO RESPONSABILE



Bousky Kerkus

ALLEGATI:

Io sottoscritto mi obbligo alla conservazione dell'oggetto descritto nel presente foglio secondo le norme della Legge 1° Giugno 1939, n. 1089 e Regolamento approvato con R. Decreto n. 363 del 30 Gennaio 1913; di conseguenza a non rimuoverlo dal posto che occupa, a non apportarvi modificazioni senza conseguire preventiva approvazione del Ministero dell'Istruzione, e a non menomarne in alcun modo il pubblico godimento.

DATA:

VISTO DEL SOPRINTENDENTE

FIRMA

AGGIORNAMENTI:

OSSERVAZIONI:

RIFERIMENTO VECCHIE SCHEDE: