

RA	N. CATALOGO GENERALE	N. CATALOGO INTERNAZIONALE	MINISTERO PER I BENI CULTURALI E AMBIENTALI DIREZ. GEN. DELLE ANTICHITA' E BELLE ARTI	REGIONE	N.
CODICI	16/00028459	ITA:	SECR. ARCHEOLOGICA - TARANTO	63	PUGLIA
					8

(5605241) Roma, 1975 - Ist. Poligr. Stato - S. (c. 1.000.000)

PROVINCIA E COMUNE: **BA- Gioia Del Colle**

LUOGO DI COLLOCAZIONE: **Museo Nazionale**

INV. **206371**

OGGETTO: **Coppa biansata a decorazione lineare.**

PROVENIENZA (rif. I.G.M.): **Gioia Del Colle (F.189 II N.E.)**

DATI DI SCAVO: **2-12-1952. Contr. S. Mola**
(o altra acquisizione)

INV. DI SCAVO:

Propr. della Chiesa e del Dott. Carano. Tomba n.44
(a fossa)

DATAZIONE: **IV sec. A.C.**

ATTRIBUZIONE: **Fabbrica locale**

MATERIALE E TECNICA: **Argilla rosata; micacea, depurata;**
vernice nera opaca.

MISURE: **alt. 6; diam.17,5;**

STATO DI CONSERVAZIONE: **Lesionata all'orlo e presso un'ansa;**
presenta all'esterno sbavature di colore.

CONSISTENZA ATTUALE DEL MATERIALE:

ESAME DEI REPERTI:

CONDIZIONE GIURIDICA: **Proprietà dello Stato**

NOTIFICHE:

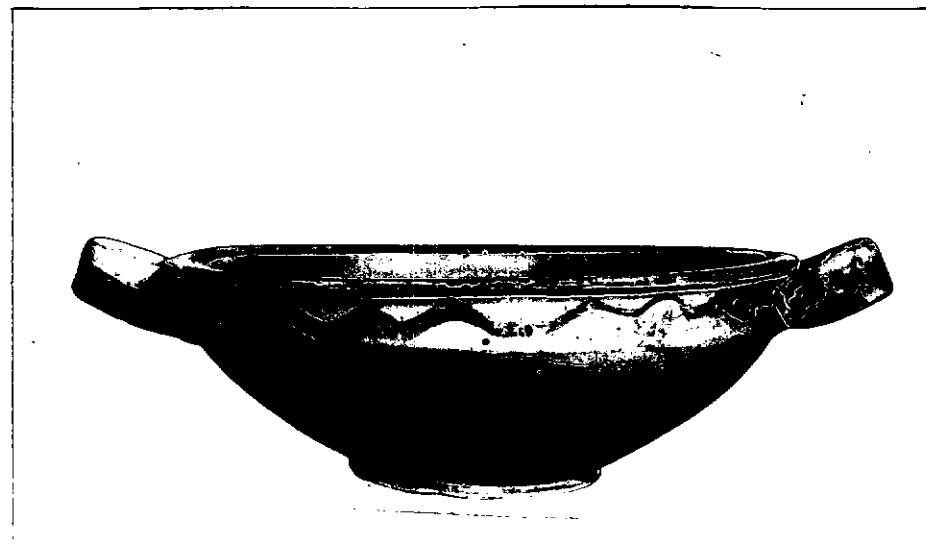

NEG. 11884 X

DESCRIZIONE:

Piede largo, appena accentuato, lievemente cavo all'interno; profondo bacino; orlo piano; anse a nastro appena oblique. Sulle anse e sull'orlo striscia bruna seguita all'interno da tre coppie di cerchi concentrici. All'esterno, all'altezza delle anse, linea ondata; piede marginato di bruno.

Vari esemplari simili per decorazione e in parte anche per forma sono stati rinvenuti in Tombe di Monte Sannace della fine del V-IV sec. a.C.

(D.M. SCARFI*, Gioia Del Colle. Scavi nella zona di Monte Sannace. Le tombe rinvenute nel 1957, in "Mon. Ant. Lincei", XLV, 1960, tombe 2,3,4,6,7; coll. 178, 204, 243, 272, 295; figg. 29, 35, 51:26).

RESTAURI:

ESEGUITI:

PROCEDIMENTI SEGUITI:

BIBLIOGRAFIA, INVENTARI:

SOPRINTENDENZA ARCHEOLOGICA
TARANTO

FOTOGRAFIE:

A.F.S. n° 11884 Cat. X

DISEGNI:

ESAME DEI SITI E DEI TERRENI:

RIFERIMENTO OGGETTI DELLO STESSO COMPLESSO:

I.G.	206364	Cratere
" "	206365	Stannos
" "	206366	Skypnos
" "	206367	Piatto
" "	206368	Coppa
" "	206369	Attingitoio
" "	206370	Attingitoio
" "	206371	Coppa
" "	206372	Brocca
" "	206373	Olla
" "	206374	Kantaros
" "	206375	Patera

COMPILATORE DELLA SCHEDA: Dott. ssa Giovanna OLIVIERI

Giovanna Olivieri

DATA: Settembre 1981

VISTO DEL FUNZIONARIO RESPONSABILE:



Luigi Ruffo

ALLEGATI:

Io sottoscritto mi obbligo alla conservazione dell'oggetto descritto nel presente foglio secondo le norme della Legge 1° Giugno 1939, n. 1089 e Regolamento approvato con R. Decreto n. 363 del 30 Gennaio 1913; di conseguenza a non rimuoverlo dal posto che occupa, a non apportarvi modificazioni senza conseguire preventiva approvazione del Ministero dell'Istruzione, e a non menomarne in alcun modo il pubblico godimento.

DATA:

VISTO DEL SOPRINTENDENTE

FIRMA

AGGIORNAMENTI:

OSSERVAZIONI:

RIFERIMENTO VECCHIE SCHEDE: