

RA	N. CATALOGO GENERALE	N. CATALOGO INTERNAZIONALE	MINISTERO PER I BENI CULTURALI E AMBIENTALI DIREZ. GEN. DELLE ANTICHITA' E BELLE ARTI		REGIONE	N.
CODICI	16/00028456	ITA:	SOMR. ARCHEOLOGICA-TARATO	63	PUGLIA	5

(5605241) Roma, 1975 - Ist. Poligr. Stato - S. (c. 1.000.000)

PROVINCIA E COMUNE: **BA-Gioia Del Colle**

LUOGO DI COLLOCAZIONE: **Museo Nazionale** INV. **206368**

OGGETTO: **Coppa a decorazione lineare**

PROVENIENZA (rif. I.G.M.): **Gioia del Colle (P.189 II E.D.)**

DATI DI SCAVO: **2-12-1952 Contr.S.Mola** INV. DI SCAVO:  
(o altra acquisizione)  
**Proprietà della Chiesa e del Dott. Carano. Tomba n. 44**  
**(a fossa)**

DATAZIONE: **IV sec. a.C.**

ATTRIBUZIONE: **Fabbrica locale (?)**

MATERIALE E TECNICA: **Argilla grigio-rosata ; vernice nera**  
**opaca.**

MISURE: **alt.4,7; diam.15,6**

STATO DI CONSERVAZIONE: **Soreziato all'orlo; corrosa all'esterno.**

CONSISTENZA ATTUALE DEL MATERIALE:

ESAME DEI REPERTI:

CONDIZIONE GIURIDICA: **Proprietà dello Stato**

NOTIFICHE:

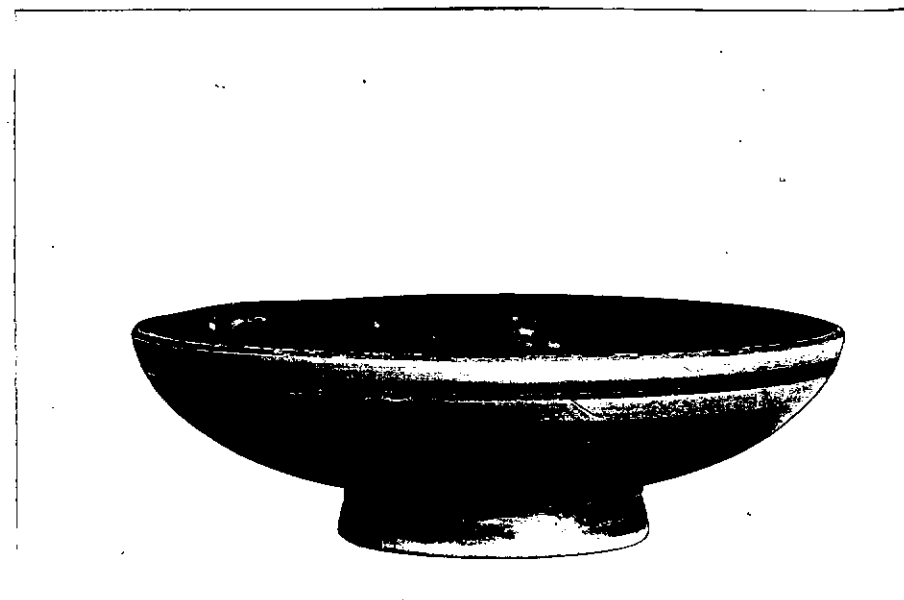

NEG. 11881 X

DESCRIZIONE:

Piede cilindrico leggermente rastremato all'attaccatura del  
bacinello largo e fondo; orlo piano. Nel bacinello, sotto  
l'orlo, gira una larga fascia; sulle pareti coppie di  
cerchi concentrici, nel cui centro gira un tondello.  
All'esterno linee e strisce rispettivamente all'orlo  
e al piede.

La datazione è stata fissata in base all'associazione  
con gli altri pezzi dello stesso corredo tombale  
non essendo stato trovato alcun riscontro nei testi  
consultati.

RESTAURI:

ESEGUITI:

PROCEDIMENTI SEGUITI:

BIBLIOGRAFIA, INVENTARI:

FOTOGRAFIE: **SOPRINTENDENZA ARCHEOLOGICA**  
**TARANTO**

A.F.S. n° 11881 Cat. X

DISEGNI:

ESAME DEI SITI E DEI TERRENI:

RIFERIMENTO OGGETTI DELLO STESSO COMPLESSO:

I.G. 206364 Cratere  
" " 206365 Stamos  
" " 206366 Skyphos  
" " 206367 Piatto  
" " 206368 Coppa  
" " 206369 Attingitoio  
" " 206370 Attingitoio  
" " 206371 Coppa  
" " 206372 Brocca  
" " 206373 Olla  
" " 206374 Kantaros  
" " 206375 Fatera

COMPILATORE DELLA SCHEDA: Dott. ssa Giovanna OLIVIERI *Giovanna Olivieri*

DATA: Settembre 1981

VISTO DEL FUNZIONARIO RESPONSABILE:



*Luigi Ruffo*

ALLEGATI:

OSSERVAZIONI:

RIFERIMENTO VECCHIE SCHEDE:

Io sottoscritto mi obbligo alla conservazione dell'oggetto descritto nel presente foglio secondo le norme della Legge 1° Giugno 1939, n. 1089 e Regolamento approvato con R. Decreto n. 363 del 30 Gennaio 1913; di conseguenza a non rimuoverlo dal posto che occupa, a non apportarvi modificazioni senza conseguire preventiva approvazione del Ministero dell'Istruzione, e a non menomarne in alcun modo il pubblico godimento.

DATA: .....

VISTO DEL SOPRINTENDENTE

FIRMA

AGGIORNAMENTI: