

RA	N. CATALOGO GENERALE	N. CATALOGO INTERNAZIONALE	MINISTERO PER I BENI CULTURALI E AMBIENTALI DIREZ. GEN. DELLE ANTICHITA' E BELLE ARTI	REGIONE	N.
CODICI	16/00028451	ITA:	SOPR. ARCHEOLOGICA - TARANTO	63	PUGLIA
					12

(5605241) Roma, 1975 - Ist. Poligr. Stato - S. (c. 1.000.000)

PROVINCIA E COMUNE: **BA- Gioia Del Colle**

LUOGO DI COLLOCAZIONE: **Museo Nazionale** INV. **206363**

OGGETTO: **Boccale monoansato a vernice nera**

PROVENIENZA (rif. I.G.M.): **Gioia Del Colle (F.189 II N.E.)**

DATI DI SCAVO: **29-11-1952 Contr. S.Mola** INV. DI SCAVO:
(o altra acquisizione)

Propr. della Chiesa e del Dott. Carano. Tomba n.42
(a fossa)

DATAZIONE: **Fine V inizi IV sec. a.C.**

ATTRIBUZIONE: **Fabbrica locale**

MATERIALE E TECNICA: **Argilla rosata, depurata, vernice nera
lucida.**

MISURE: **alt.6,3; diam.4,5;**

STATO DI CONSERVAZIONE: **Vernice scheggiata in qualche parte.**

CONSISTENZA ATTUALE DEL MATERIALE:

ESAME DEI REPERTI:

CONDIZIONE GIURIDICA: **Proprietà dello Stato**

NOTIFICHE:

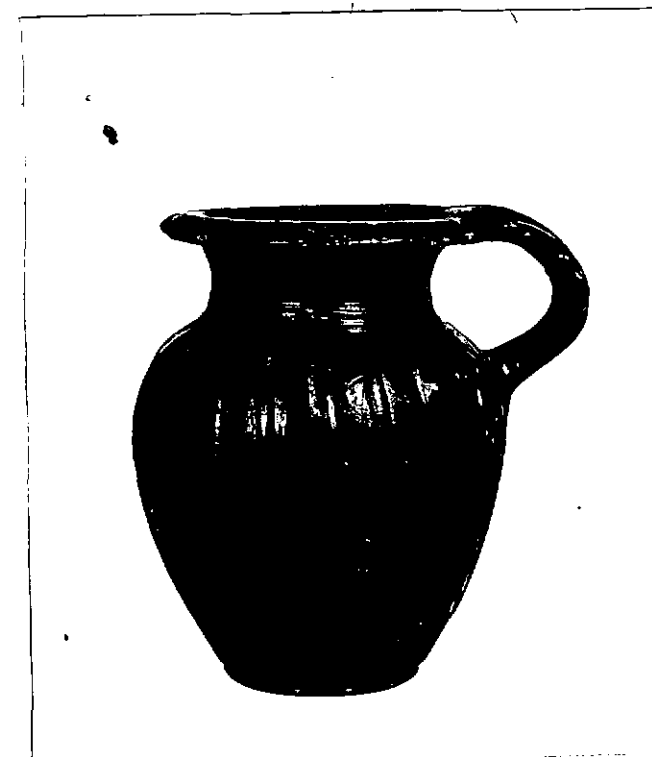

NEG. 11875 X

DESCRIZIONE:

Base piana con sottile risega; corpo ovoidale con larghe baccellature verticali e con motivo a "x" sotto l'ansa ad anello verticale; alto collo cilindrico leggermente strozzato; orlo svasato e lievemente rivolto verso il basso.

Vari esemplari simili per forma sono stati rinvenuti in tombe della Puglia e della Lucania datate alla fine del V, metà IV sec. a.C.

(F.G. LO PORTO, Civiltà indigena e penetrazione greca nella Lucania orientale, Roma, 1973, pgg. 188, 209, tav. XXXVI, 3:5; LXVI, 2:8; LO PORTO, Metaponto. Scavi e ricerche archeologiche, in "Not. Scavi", 1966, pg. 226; B.M. SCARFI, Gioia del Colle. Scavi nella zona di Monte Sannace. Le tombe rinvenute nel 1957, in "Mon. Ant. Lincei", XLV, 1960, tombe 3, 6, 7).

RESTAURI:

ESEGUITI:

PROCEDIMENTI SEGUITI:

BIBLIOGRAFIA, INVENTARI:

SOPRINTENDENZA ARCHEOLOGICA
FOTOGRAFIE: TARANTO
A.F.S. n° 11845 Cat. X

DISEGNI:

ESAME DEI SITI E DEI TERRENI:

RIFERIMENTO OGGETTI DELLO STESSO COMPLESSO:

I.G.	206352	Cratere
" "	206353	Guttus
" "	206354	Skyphos
" "	206355	Lekane
" "	206356	Lucerna
" "	206357	Tazza
" "	206358	Ciotola
" "	206359	Patera
" "	206360	Patera
" "	206361	Attingitoio
" "	206362	OLIA
" "	206363	Boccale

COMPILATORE DELLA SCHEDA: Dott. ssa Giovanna OLIVIERI *Giovanna Olivieri*

DATA: Settembre 1981

VISTO DEL FUNZIONARIO RESPONSABILE:



Luigi Venturi

ALLEGATI:

Io sottoscritto mi obbligo alla conservazione dell'oggetto descritto nel presente foglio secondo le norme della Legge 1° Giugno 1939, n. 1089 e Regolamento approvato con R. Decreto n. 363 del 30 Gennaio 1913; di conseguenza a non rimuoverlo dal posto che occupa, a non apportarvi modificazioni senza conseguire preventiva approvazione del Ministero dell'Istruzione, e a non menomarne in alcun modo il pubblico godimento.

DATA:

VISTO DEL SOPRINTENDENTE

FIRMA

OSSERVAZIONI:

RIFERIMENTO VECCHIE SCHEDE:

AGGIORNAMENTI: