

RA	N. CATALOGO GENERALE	N. CATALOGO INTERNAZIONALE	MINISTERO PER I BENI CULTURALI E AMBIENTALI DIREZ. GEN. DELLE ANTICHITA' E BELLE ARTI	REGIONE	N.
CODICI	16/00028459	ITA:	SECR. ARCHEOLOGICA - TARANTO	63	11

(5605241) Roma, 1975 - Ist. Poligr. Stato - S. (c. 1.000.000)

DA- Gioia Del Colle

PROVINCIA E COMUNE:

LUOGO DI COLLOCAZIONE: **Museo Nazionale** INV. **206362**

OGGETTO: **Olla monoansata acroma**

PROVENIENZA (rif. I.G.M.): **Gioia Del Colle (F.189 II N.E.)**

29-11-1952 Contr.S.Mola

DATI DI SCAVO: INV. DI SCAVO:

(o altra acquisizione) **Propr. della Chiesa e del Dott. Carano. Tomba n.42**

Pine IV sec.A.C. (a fossa)

DATAZIONE:

ATTRIBUZIONE: **Fabbrica locale**

MATERIALE E TECNICA: **Argilla rossastra, micacea, depurata.**

MISURE: **alt.9; diam.10**

STATO DI CONSERVAZIONE: **Annerita per effetto del fumo;
leggermente scheggiata e scrostata.**

CONSISTENZA ATTUALE DEL MATERIALE:

ESAME DEI REPERTI:

CONDIZIONE GIURIDICA: **Proprietà dello Stato**

NOTIFICHE:

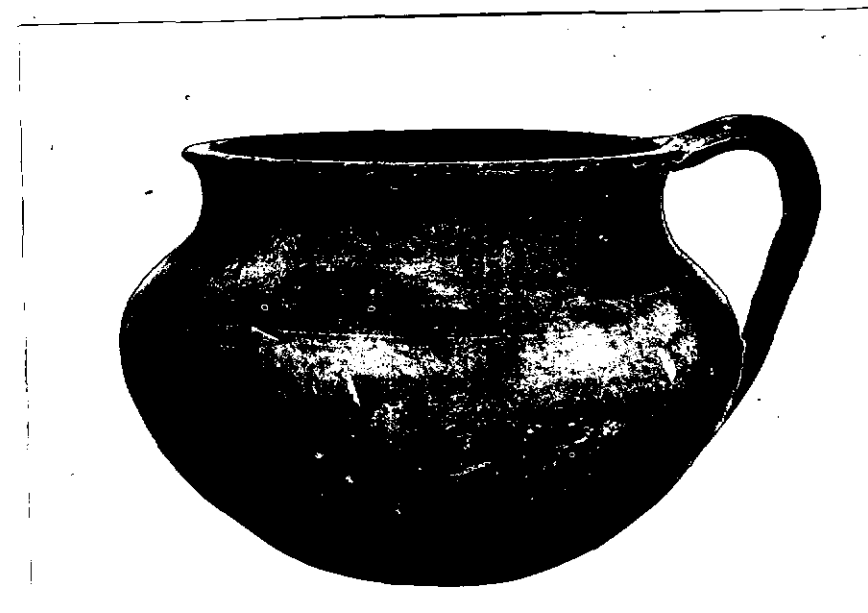

NEG. 11874 X

DESCRIZIONE:
Olio svasato; corpo globoso; base piana; ansa a nastro verticale. Esempari di questo tipo, chiamati anche pentolini rituali, sono molto comuni nei corredi apuli della seconda metà del IV sec. a.C.
(B.M. SCARFI' Gioia del Colle. Scavi nella zona di Monte Sannace. Le tombe rinvenute nel 1957, in "Mon. Ant. Lincei", XLV, 1960, tombe 2,3,4,17); forme simili compaiono anche nella ceramica greca (D.M. ROBINSON, Olynthus, XIII, Baltimore, 1950, pg.208 tav. 149).

RESTAURI:

ESEGUITI:

PROCEDIMENTI SEGUITI:

BIBLIOGRAFIA, INVENTARI:

SOPRINTENDENZA ARCHEOLOGICA
TARANTO

FOTOGRAFIE:

A.F.S. n° 11874 Cat. X

DISEGNI:

ESAME DEI SITI E DEI TERRENI:

RIFERIMENTO OGGETTI DELLO STESSO COMPLESSO:

I.G.	206352	Cratere
" "	206353	Guttus
" "	206354	Lekane
" "	206355	Skyphos
" "	206356	Lucerna
" "	206357	Tazza
" "	206358	Ciotola
" "	206359	Patera
" "	206360	Patera
" "	206361	Attingitoio
" "	206362	Olla
" "	206363	Boccale

COMPILATORE DELLA SCHEDA: Dott.ssa Giovanna OLIVIERI *Giovanna Olivieri*

DATA: Settembre 1981

VISTO DEL FUNZIONARIO RESPONSABILE



Luigi Ruffini

ALLEGATI:

Io sottoscritto mi obbligo alla conservazione dell'oggetto descritto nel presente foglio secondo le norme della Legge 1° Giugno 1939, n. 1089 e Regolamento approvato con R. Decreto n. 363 del 30 Gennaio 1913; di conseguenza a non rimuoverlo dal posto che occupa, a non apportarvi modificazioni senza conseguire preventiva approvazione del Ministero dell'Istruzione, e a non menomarne in alcun modo il pubblico godimento.

DATA:

VISTO DEL SOPRINTENDENTE

FIRMA

OSSERVAZIONI:

RIFERIMENTO VECCHIE SCHEDE:

AGGIORNAMENTI: