

RA	N. CATALOGO GENERALE	N. CATALOGO INTERNAZIONALE	MINISTERO PER I BENI CULTURALI E AMBIENTALI DIREZ. GEN. DELLE ANTICHITA' E BELLE ARTI	REGIONE	N.
CODICI	16/00028447	ITA:	ARCHEOLOGICA - TARANTO	63	PUGLIA 8

(5605241) Roma, 1975 - Ist. Poligr. Stato - S. (c. 1.000.000)

PROVINCIA E COMUNE: BA - Gioia Del Colle

LUOGO DI COLLOCAZIONE: Museo Nazionale

INV. 206359

OGGETTO: Patera a vernice nera

PROVENIENZA (rif. I.G.M.): Gioia Del Colle (F.189 II N.D.)

DATI DI SCAVO: 29-11-1952 Contr.S.Mela INV. DI SCAVO:
(o altra acquisizione)
Proprietà della Chiesa e del Dott. Carano. Tomba n.42
(a fossa)

DATAZIONE: IV sec. a.C.

ATTRIBUZIONE: Fabbrica locale(?)

MATERIALE E TECNICA: Argilla chiara, depurata; vernice nera
lucida.

MISURE: alt.4,6; diam.23,2;

STATO DI CONSERVAZIONE: Vernice ampiamente scrostata nel bacino;
sforzata per cattiva cottura.

CONSISTENZA ATTUALE DEL MATERIALE:

ESAME DEI REPERTI:

CONDIZIONE GIURIDICA: Proprietà dello Stato

NOTIFICHE:

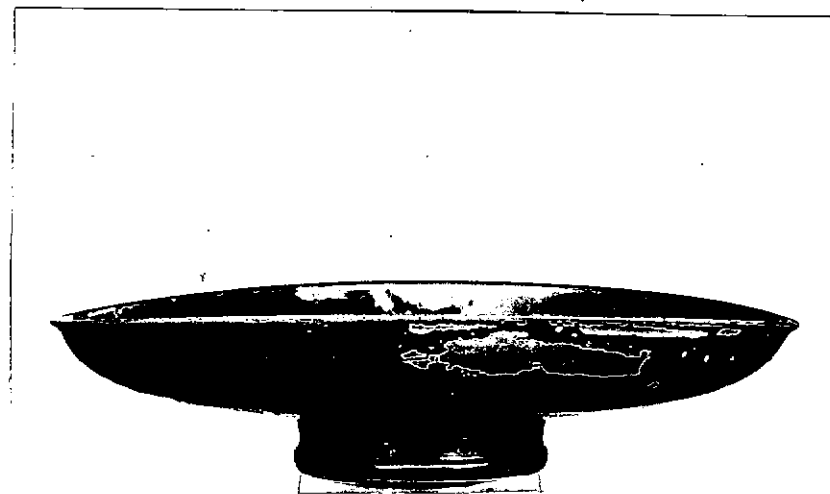

NEG. 11871 X

DESCRIZIONE:

Piede cilindrico dipinto di rosso il cui interno è risparmiato dalla vernice; sott'ampio bacino sformato per cattiva cottura; orlo con sottile risega. Due fori regolari ai margini del piede. L'esemplare ha avuto origine da forme greche; è diffuso in area apula in tutto il IV sec.a.C. Esempi simili in D.M. SCARFI, Gioia Del Colle. Scavi nella zona di Monte Sannace. Le tombe rinvenute nel 1957, in "Mon. Ant. Lincei", XIV, 1960, tombe 1,3,17,19; figg. 15,24,25,26,27; P.G. BO PORTO, Civiltà indigena e penetrazione greca nella Lucania orientale, Roma, 1973, pg. 200, tav.IVII

RESTAURI:

ESEGUITI:

PROCEDIMENTI SEGUITI:

BIBLIOGRAFIA, INVENTARI:

SOPRINTENDENZA ARCHEOLOGICA
FOTOGRAFIE: **TARANTO**

A.F.S. n° 11871 Cat. X

DISEGNI:

ESAME DEI SITI E DEI TERRENI:

RIFERIMENTO OGGETTI DELLO STESSO COMPLESSO:

I.G. 206352 Cratere
" " 206353 Guttus
" " 206354 Lohine
" " 206355 Stryphos
" " 206356 Lucerna
" " 206357 Tassa
" " 206358 Ciotola
" " 206359 Patera
" " 206360 Patera
" " 206361 Attingitoio
" " 206362 Olla
" " 206363 Boccale

COMPILATORE DELLA SCHEDA: Dott. ssa Giovanna OLIVIERI

Giovanna Olivieri

DATA: Settembre 1981

VISTO DEL FUNZIONARIO RESPONSABILE:



Carotestante

ALLEGATI:

Io sottoscritto mi obbligo alla conservazione dell'oggetto descritto nel presente foglio secondo le norme della Legge 1° Giugno 1939, n. 1089 e Regolamento approvato con R. Decreto n. 363 del 30 Gennaio 1913; di conseguenza a non rimuoverlo dal posto che occupa, a non apportarvi modificazioni senza conseguire preventiva approvazione del Ministero dell'Istruzione, e a non menomarne in alcun modo il pubblico godimento.

DATA:

VISTO DEL SOPRINTENDENTE

FIRMA

AGGIORNAMENTI:

OSSERVAZIONI:

RIFERIMENTO VECCHIE SCHEDE: