

RA	N. CATALOGO GENERALE	N. CATALOGO INTERNAZIONALE	 MINISTERO PER I BENI CULTURALI E AMBIENTALI DIREZ. GEN. DELLE ANTICHITA' E BELLE ARTI		REGIONE	N.
CODICI	16/00028348	ITA:	SOPRINTENDENZA ARCHEOLOGICA DELLA PUGLIA	63	PUGLIA	5

[5605241] Roma, 1975 - Ist. Poligr. Stato - S. (c. 1.000.000)

PROVINCIA E COMUNE: BA - Gioia del Colle

LUOGO DI COLLOCAZIONE: Museo Nazionale

INV. 206260

OGGETTO: Bacino acromo

PROVENIENZA (rif. I.G.M.): Gioia del Colle (F 189 II NE)

DATI DI SCAVO: 22-11-1952 Contr.S. Mola INV. DI SCAVO:
 (o altra acquisizione) Propr. della Chiesa e del dott. Carano-Tomba n°36(a fossa)

DATAZIONE: IV sec. a.C.

ATTRIBUZIONE: Fabbrica locale

MATERIALE E TECNICA: Argilla beige, micacea, depurata.

MISURE: Alt. 5,3; diam. 18

STATO DI CONSERVAZIONE: Sgheggiato in diversi punti, incrostato

CONSISTENZA ATTUALE DEL MATERIALE:

ESAME DEI REPERTI:

CONDIZIONE GIURIDICA: Proprietà dello Stato

NOTIFICHE:

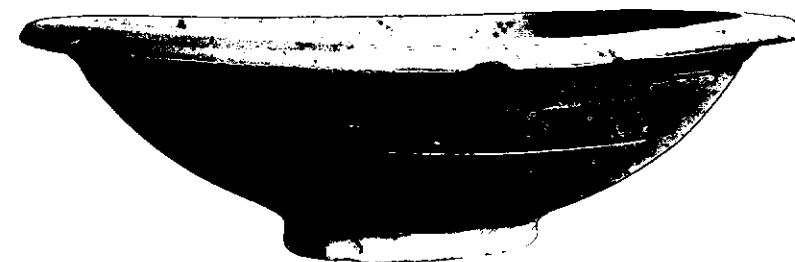

NEG. 11758 X

DESCRIZIONE: Largo orlo leggermente svasato verso il basso ed ispessito al margine; bacino profondo a profilo convesso; piede a disco.
 Esempolari simili in F.G. LO PORTO, Civiltà indigena e penetrazione greca nella Lucania orientale, Roma, 1973, pgg. 175,177; tavv. XXV, 1:1; XXVI, 1:6; B.M. SCARFI', Gioia del Colle-Scavi nella zona di Monte Sannace. Le tombe rinvenute nel 1957, in "Mon. Ant. Lincei", XLV, 1960, tomba 4, ed 243, fg. 82:20.

RESTAURI:

ESEGUITI:

PROCEDIMENTI SEGUITI:

BIBLIOGRAFIA, INVENTARI:

SOPRINTENDENZA ARCHEOLOGICA
FOTOGRAFIE: TARANTO

A.F.S. n° 11758 Cat. X

DISEGNI:

ESAME DEI SITI E DEI TERRENI:

RIFERIMENTO OGGETTI DELLO STESSO COMPLESSO:

- I.G.-206256- Cratere a campana di tipo Guathia
- " " -206257- Tazza biansata di tipo Guathia
- " " -206258- Patera apula a figure rosse
- " " -206259- Skyphos a vernice nera
- " " -206260- Bacino acromo
- " " -206261- Piatto
- " " -206262- Coppa biansata
- " " -206263- Stamos con coperchio
- " " -206264- Ciotola a vernice nera
- " " -206265- Brocca monoansata a vernice nera
- " " -206266- Olla monoansata acroma
- " " -206267- Attingitoio acromo
- " " -206268- Statuetta raffigurante figura femminile seduta

COMPILATORE DELLA SCHEDA:

Francesca Paola Maglio

Francesca Paola Maglio

DATA: Novembre 1980

VISTO DEL FUNZIONARIO RESPONSABILE:

Giuseppe Inzetta

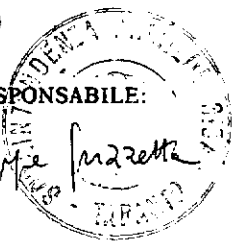

ALLEGATI:

OSSERVAZIONI:

RIFERIMENTO VECCHIE SCHEDE:

Io sottoscritto mi obbligo alla conservazione dell'oggetto descritto nel presente foglio secondo le norme della Legge 1° Giugno 1939, n. 1089 e Regolamento approvato con R. Decreto n. 363 del 30 Gennaio 1913; di conseguenza a non rimuoverlo dal posto che occupa, a non apportarvi modificazioni senza conseguire preventiva approvazione del Ministero dell'Istruzione, e a non menomarne in alcun modo il pubblico godimento.

DATA:

VISTO DEL SOPRINTENDENTE

FIRMA

AGGIORNAMENTI: