

RA

N. CATALOGO GENERALE

N. CATALOGO INTERNAZIONALE

MINISTERO PER I BENI CULTURALI E AMBIENTALI
UFFICIO CENTRALE PER I B.A.A.A.S.
ISTITUTO CENTRALE PER IL CATALOGO E LA DOCUMENTAZIONE

REGIONE

N.

16/00021473

ITA:

SOPRINTENDENZA ARCHEOLOGICA - TARANTO

63

PUGLIA

(3606334) Roma, 1983 - I.P.Z.S. - S.

CODICI

PROVINCIA E COMUNE: BA - GIOIA DEL COLLE

LUOGO DI COLLOCAZIONE: Museo Archeologico

INV. 1939

OGGETTO: Piatto apulo a vernice nera

PROVENIENZA (rif. I.G.M.): Conversano (Bari) F. 190 IV NE

DATI DI SCAVO: Via Rutigliano, prop. Lo- INV. DI SCAVO:
(o altra acquisizione) russo, cant. Telenorba
8/4/1987 T. 4

DATAZIONE: Seconda metà del IV secolo a.C.

ATTRIBUZIONE: Fabbrica apula

MATERIALE E TECNICA: Argilla arancio ben depurata, vernice nera
lucida. Modellata al tornio.

MISURE: h. 3; diam. labbro 14, 5 diam. piede 4,5

STATO DI CONSERVAZIONE: Ricomposto da frammenti; vernice scro-
stata e screpolata.

CONSISTENZA ATTUALE DEL MATERIALE: Non deperibile

ESAME DEI REPERTI: -----

CONDIZIONE GIURIDICA: Proprietà dello Stato

NOTIFICHE: -----

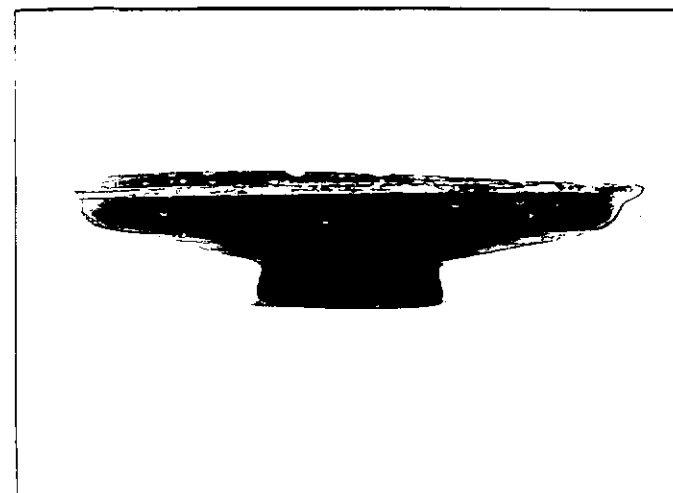

NEG. 4397

DESCRIZIONE: Orlo sporgente a margine superiore piatto,
vasca espansa carenata, piede a disco. Risparmiato il
fondo esterno.

Rientra nella serie 1742 del Morel (cfr. J.P. MOREL Céramique campanienne. Les formes, Rome 1981) di produzione apula e frequente nelle sepolture della seconda metà del IV secolo a.C. come è attestato a Ceglie (cfr. M.MI-ROSLAV MARIN, Ceglie Peuceta I, Bari 1982 F 14, 3, tav. XXIII; F XXVI 14, tav. XXVI) a Monte Sannace (cfr. B.M. SCARFI', Gioia del Colle (Bari). L'abitato di Monte Sannace. Le tombe rinvenute nel 1957, in Mon.Acc.Lincei, 45 1960, c.175 fig. 5, 24-27; c.204, fig. 34-25) e a Conversano (cfr. A.M. CHIECO BIANCHI MARTINI Conversano (Bari). Scavi in Via T.Pantaleo, in NSc, 18, 1964 p. 132 fig. 35, 7, 11 e 12; fig. 50,26).

RESTAURI:

ESEGUITI:

PROCEDIMENTI SEGUITI:

BIBLIOGRAFIA, INVENTARI: A.CIANCIO, Conversano (Bari), via Rutigliano,
in Notiziario delle attività di tutela, Ottobre 1986-Agosto
1987, estratto anticipato da Taras, VII, 1-2, 1987, pp. 41-42.

FOTOGRAFIE:

DISEGNI:

ESAME DEI SITI E DEI TERRENI:

RIFERIMENTO OGGETTI DELLO STESSO COMPLESSO: Dal n. 1936 al n. 1944

COMPILATORE DELLA SCHEDA: PETRALLA Angela *Angela Petrella*

DATA: 29/7/1988

VISTO DEL FUNZIONARIO RESPONSABILE: *Alcega*

L'ISPETTORE ARCHEOLOGO
(dott. Angela CIANCIO)

ALLEGATI:

OSSERVAZIONI:

RIFERIMENTO VECCHIE SCHEDE:

Io sottoscritto mi obbligo alla conservazione dell'oggetto descritto nel presente foglio secondo le norme della Legge 1° Giugno 1939, n. 1089 e Regolamento approvato con R. Decreto n. 363 del 30 Gennaio 1913; di conseguenza a non rimuoverlo dal posto che occupa, a non apportarvi modificazioni senza conseguire preventiva approvazione del Ministero dell'Istruzione, e a non menomarne in alcun modo il pubblico godimento.

DATA: _____

VISTO DEL SOPRINTENDENTE

FIRMA

AGGIORNAMENTI: