

RA

CODICI

N. CATALOGO GENERALE	N. CATALOGO INTERNAZIONALE	MINISTERO PER I BENI CULTURALI E AMBIENTALI UFFICIO CENTRALE PER I B.A.A.A.S. ISTITUTO CENTRALE PER IL CATALOGO E LA DOCUMENTAZIONE	REGIONE	N.
16/00021435	ITA:	SOPRINTENDENZA ARCHEOLOGICA - TARANTO	63	PUGLIA

(3606334) Roma, 1983 - I.P.Z.S. - S.

PROVINCIA E COMUNE: BA. - GIOIA DEL COLLE

LUOGO DI COLLOCAZIONE: Museo Archeologico INV. 1901

OGGETTO: Coppa monoansata apula a vernice nera

PROVENIENZA (rif. I.G.M.): Conversano (Bari) F. 190 IV NE

DATI DI SCAVO: Via Rutigliano, prop. Mon INV. DI SCAVO: 6
 (o altra acquisizione) trone, cant. Telenorba.
 4/4/1987 T. 3

DATAZIONE: IV secolo a.C.

ATTRIBUZIONE: Fabbrica apula

MATERIALE E TECNICA: Argilla avana ben depurata, ingubbiatura
 arancio, vernice bruno-nerastra. Modellata al tornio.

MISURE: h. 5; diam. labbro 10; diam. piede 4,8

STATO DI CONSERVAZIONE: Integra, sbreccature sul labbro e sul
 piede. Vernice scrostata.

CONSISTENZA ATTUALE DEL MATERIALE: Non deperibile

ESAME DEI REPERTI: -----

CONDIZIONE GIURIDICA: Proprietà dello Stato

NOTIFICHE: -----

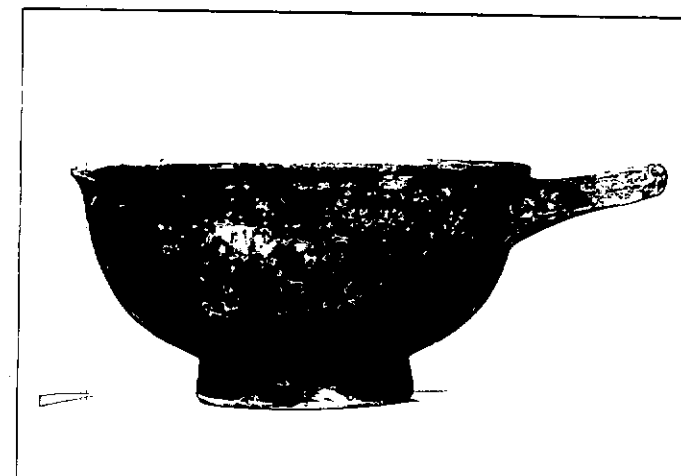

NEG. 4367

DESCRIZIONE: Orlo leggermente svasato e piatto al margine,
 ansa a cordolo impostata orizzontalmente sotto l'orlo,
 vasca poco profonda a profilo curvo, piede a disco.
 Fondo esterno risparmiato.

Forma già presente nella ceramica attica del V e del IV
 secolo a.C. (cfr. D.M. ROBINSON, Vases found in 1934 and
1938, in Excavations at Olynthus, XIII, Baltimore 1950,
 tav. 215-217). Un esemplare ad Ortona nella tomba
 XXVIII della fine del IV sec. (cfr. R. IKER, Tombes dau-
niennes à Herdonia, in Ortona, II, Bruxelles-Rome 1967,
 fig. 14, 2 e tav. XXIV, 2) altri simili anche nei corre-
 di delle tombe 3 e 5 di Conversano (cfr. A.M. CHIECO
 BIANCHI MARTINI, Conversano (Bari). Scavi in Via T. Pan-
taleo; in NSc, 18, 1964, p. 114, fig. 12, 17; p. 124,
 fig. 24, 8; p. 111, fig. 10, 9) del IV secolo.

RESTAURI:

ESEGUITI:

PROCEDIMENTI SEGUITI:

BIBLIOGRAFIA, INVENTARI: A. CIANCIO, Conversano (Bari), via Rutigliano,
in Notiziario delle attività di tutela, Ottobre 1985, Agosto
1987, estratto anticipato da Taras, VII, 1-2, 1987, pp. 41-42.

FOTOGRAFIE:

DISEGNI:

ESAME DEI SITI E DEI TERRENI:

INCIDENTALMENTE

del

del

del

del

del

del

del

del

del

del

del

del

RIFERIMENTO OGGETTI DELLO STESSO COMPLESSO Dal n. inv. 1896 al n. 1935

del

del

del

del

del

COMPILATORE DELLA SCHEDA: PETRALIA Angela *Angela Petralia*

DATA: 29/7/1988

VISTO DEL FUNZIONARIO RESPONSABILE: *Alcino*
L'ISPETTORE ARCHEOLOGO
(dott. Angela CIANCIO)

ALLEGATI:

OSSERVAZIONI:

RIFERIMENTO VECCHIE SCHEDE:

Io sottoscritto mi obbligo alla conservazione dell'oggetto descritto nel presente foglio secondo le norme della Legge 1° Giugno 1939, n. 1089 e Regolamento approvato con R. Decreto n. 363 del 30 Gennaio 1913; di conseguenza a non rimuoverlo dal posto che occupa, a non apportarvi modificazioni senza conseguire preventiva approvazione del Ministero dell'Istruzione, e a non menomarne in alcun modo il pubblico godimento.

DATA: _____

VISTO DEL SOPRINTENDENTE

FIRMA

AGGIORNAMENTI: