

N. CATALOGO GENERALE	N. CATALOGO INTERNAZIONALE	MINISTERO PER I BENI CULTURALI E AMBIENTALI UFFICIO CENTRALE PER I B.A.A.A.A.S. ISTITUTO CENTRALE PER IL CATALOGO E LA DOCUMENTAZIONE	REGIONE	N.
16/00021433	ITA:	SOPRINTENDENZA ARCHEOLOGICA - TARANTO	63	PUGLIA

(3606334) Roma, 1983 - I.P.Z.S. - S.

PROVINCIA E COMUNE: BA - GIOIA DEL COLLE

LUOGO DI COLLOCAZIONE: Museo Archeologico INV. 1899

OGGETTO: Skyphos apulo a vernice nera.

PROVENIENZA (rif. I.G.M.): Conversano (Bari) F. 190 IV NE

DATI DI SCAVO: Via Rutigliano, prop. Mon- INV. DI SCAVO: 4
(o altra acquisizione) trone, cañt. Telenorba
4/4/1987 T. 3

DATAZIONE: Fine IV secolo a.C.

ATTRIBUZIONE: Fabbrica apula

MATERIALE E TECNICA: Argilla avana ben depurata, ingubbiatura
arancio-rossiccia, vernice nera lucida. Modellata al tor-
nio.

MISURE: h. 11; diam.labbro 10,2; diam.piede 4,8

STATO DI CONSERVAZIONE: Integro; vistosa scheggiatura sul pie-
de, scrostature varie sull'orlo e sulle anse; chiazze
marrone-verdastre nell'interno.

CONSISTENZA ATTUALE DEL MATERIALE: Non deperibile

ESAME DEI REPERTI: -----

CONDIZIONE GIURIDICA: Proprietà dello Stato

NOTIFICHE:

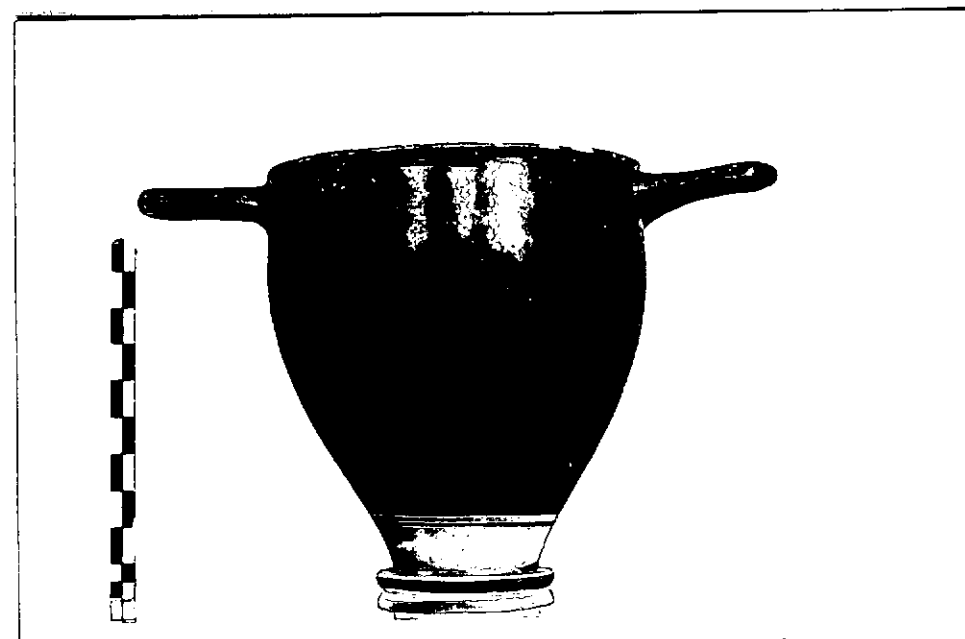

NEG. 4344

DESCRIZIONE: Orlo dritto, anse impostate orizzontalmente,
corpo ovoidale, piede a disco. Verniciato in nero tranne
la parte inferiore del corpo sulla quale è una fascia
in nero; un'altra sul taglio del piede. Sul fondo ester-
no cerchio in nero.

Forma diffusissima nella seconda metà del IV secolo a.C.
sia nella ceramica apula a figure rosse, sia nella cera-
mica dello stile di Gnathia come nella versione a verni-
ce nera. Esempari simili al presente nelle tombe 17 e
18 di Monte Sannace (cfr. B.M. SCARFI', Gioia del Colle
(Bari). L'abitato di Monte Sannace. Le tombe rinvenute
nel 1957 in Mon. Acc. Lincei, 45, 1960, c. 211 fig. 54, 2 c.
229, fig. 69, 5) datati tra la seconda metà del IV e l'in-
izio del III sec. a.C., e a Ceglie (cfr. M. MIROSLAV MA-
RIN, Ceglie Peuceta I, Bari 1981, p. 126 FXVI 14 tav.

RESTAURI:

ESEGUITI:

PROCEDIMENTI SEGUITI:

BIBLIOGRAFIA, INVENTARI A. CIANCIO, Conversano (Bari), via Rutigliano,
in Notiziario delle attività di tutela, Ottobre 1986-Agosto
1987, estratto anticipato da Taras, VII, 1-2, 1987, pp.41-42.

FOTOGRAFIE:

DISEGNI:

ESAME DEI SITI E DEI TERRENI:

RIFERIMENTO OGGETTI DELLO STESSO COMPLESSO: Dal n. inv. 1896 al n. 1935

COMPILATORE DELLA SCHEDA: PETRALLA Angela *Angela Petrella*

DATA: 29/7/1988

VISTO DEL FUNZIONARIO RESPONSABILE: *Ciancio*
L'ISPETTORE ARCHEOLOGO
(dott. Angela CIANCIO)

ALLEGATI:

OSSERVAZIONI:

RIFERIMENTO VECCHIE SCHEDE:

Io sottoscritto mi obbligo alla conservazione dell'oggetto descritto nel presente foglio secondo le norme della Legge 1° Giugno 1939, n. 1089 e Regolamento approvato con R. Decreto n. 363 del 30 Gennaio 1913; di conseguenza a non rimuoverlo dal posto che occupa, a non apportarvi modificazioni senza conseguire preventiva approvazione del Ministero dell'Istruzione, e a non menomarne in alcun modo il pubblico godimento.

DATA: _____

VISTO DEL SOPRINTENDENTE

FIRMA

AGGIORNAMENTI:

RA	N. CATALOGO GENERALE	N. CATALOGO INTERNAZIONALE	 MINISTERO PER I BENI CULTURALI E AMBIENTALI DIREZ. GEN. DELLE ANTICHITA' E BELLE ARTI	
	16/00021433	ITA:	SOEINT. ARCHEOLOGICA - TARANTO	63 INV. 1899
ALLEGATO N.1.....				

(5605243) Roma, 1975 - Ist. Poligr. Stato - S. (c. 200.000)

XVI, XIX) del terzo venticinquennio del IV secolo a.C.