

RA

CODICI

N. CATALOGO GENERALE	N. CATALOGO INTERNAZIONALE	MINISTERO PER I BENI CULTURALI E AMBIENTALI UFFICIO CENTRALE PER I B.A.A.A.S. ISTITUTO CENTRALE PER IL CATALOGO E LA DOCUMENTAZIONE	REGIONE	N.
16/00021398	ITA:	SOPRINTENDENZA ARCHEOLOGICA - TARANTO	63	6
			PUGLIA	(3606334) Roma, 1983 - I.P.Z.S. - S.

PROVINCIA E COMUNE: BA - GIOIA DEL COLLE

LUOGO DI COLLOCAZIONE: Museo Archeologico INV. 1864

OGGETTO: Skyphos apulo a vernice nera

PROVENIENZA (rif. I.G.M.): Conversano (Bari) T. 190 IV NE

DATI DI SCAVO: Via Rutigliano, prop. Mon-INV. DI SCAVO: 6
(o altra acquisizione) trone, cant. Telenorba
19/3/1987 T. 2

DATAZIONE: Seconda metà del IV secolo a.C.

ATTRIBUZIONE: Fabbrica apula

MATERIALE E TECNICA: Argilla beige, ingubbiatura rossiccia,
vernice bruno verdastra lucida a chiazze nero-brune.
Modellata al tornio.

MISURE: h. 10; diam. labbro 11,2; diam. piede 5,7

STATO DI CONSERVAZIONE: Ricomposto da vari frammenti. Vernice
scrostata in più punti.

CONSISTENZA ATTUALE DEL MATERIALE: Non deperibile

ESAME DEI REPERTI: _____

CONDIZIONE GIURIDICA: Proprietà dello Stato

NOTIFICHE: _____

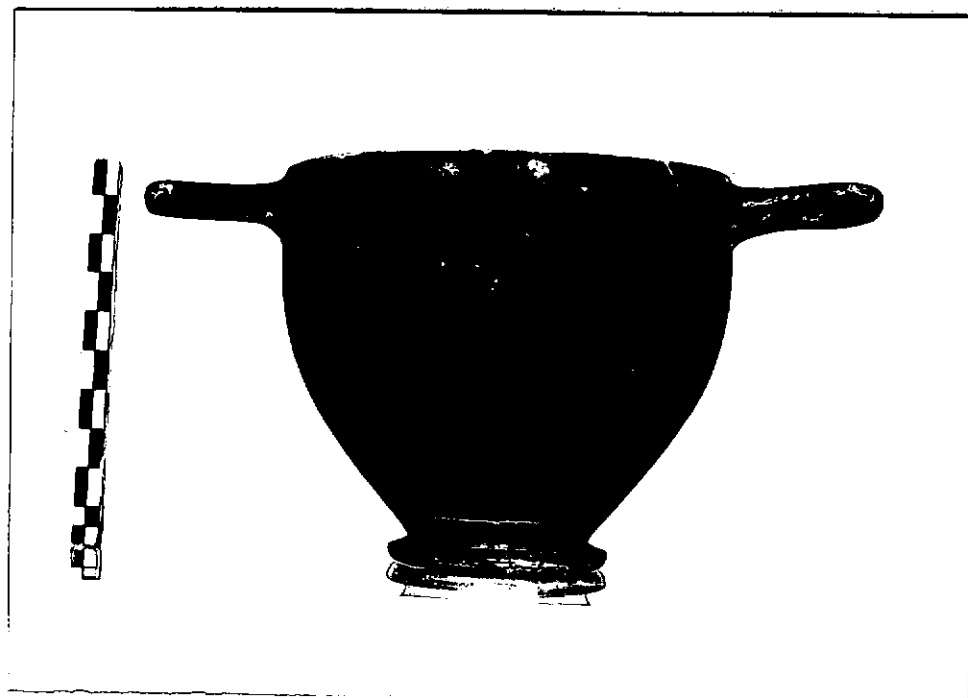

NEG. 4309

DESCRIZIONE: Orlo convesso, anse ad anello, impostate orizzontalmente, corpo ovoidale, piede a disco. Verniciato in nero tranne la parte bassa del corpo, nella quale vi è una fascia in nero. Verniciato anche l'orlo esterno del piede e un cerchio sul fondo esterno.

Forma diffusissima nella seconda metà del IV secolo a.C. sia nella ceramica apula a figure rosse, sia nella ceramica dello stile di Gnathia come nella versione a vernice nera. Esempi simili al presente nelle tombe 17 e 18 di Monte Sannace (cfr. B.M.SCARFI, Gioia del Colle (Bari). L'abitato di Monte Sannace. Le tombe rinvenute nel 1957 in Mon.Acc.Lincei, 45, 1960, c.211 fig. 54, 2 c. 229, fig. 69, 5) datati tra la seconda metà del IV e l'inizio del III sec. a.C., e a Ceglie (cfr. M.MIROSLAV MARIN, Ceglie Peuceta I, Bari 1981, p. 126 FXVI 14 tav.

RESTAURI:

ESEGUITI:

PROCEDIMENTI SEGUITI:

BIBLIOGRAFIA, INVENTARI: A.CIANCIO, Conversano (Bari), Via Rutigliano,
in Notiziario delle attività di tutela, Ottobre 1986-Agosto
1987, estratto anticipato da Taras, VII, 1-2, 1987, pp. 41-42.

FOTOGRAFIE:

DISEGNI:

ESAME DEI SITI E DEI TERRENI:

RIFERIMENTO OGGETTI DELLO STESSO COMPLESSO: Dal n. inv. 1859 al n. 1895

COMPILATORE DELLA SCHEDA: PETRALLA Angela *Angela Petrella*

DATA: 29/7/1988

VISTO DEL FUNZIONARIO RESPONSABILE:

Alcuni
L'ISPETTORE ARCHEOLOGO
(dott. Angela CIANCIO)

ALLEGATI:

Io sottoscritto mi obbligo alla conservazione dell'oggetto descritto nel presente foglio secondo le norme della Legge 1° Giugno 1939, n. 1089 e Regolamento approvato con R. Decreto n. 363 del 30 Gennaio 1913; di conseguenza a non rimuoverlo dal posto che occupa, a non apportarvi modificazioni senza conseguire preventiva approvazione del Ministero dell'Istruzione, e a non menomarne in alcun modo il pubblico godimento.

DATA: _____

VISTO DEL SOPRINTENDENTE

FIRMA

AGGIORNAMENTI:

OSSERVAZIONI:

RIFERIMENTO VECCHIE SCHEDE:

RA	N. CATALOGO GENERALE	N. CATALOGO INTERNAZIONALE	 MINISTERO PER I BENI CULTURALI E AMBIENTALI DIREZ. GEN. DELLE ANTICHITA' E BELLE ARTI		
	16/00021398	ITA:	SOPRINT. ARCHEOLOGICA - TARANTO	63	INV. 1864
	ALLEGATO N. 1				

(5605243) Roma, 1975 - Ist. Poligr. Stato - S. (c. 200.000)

XVI, XIX) del terzo venticinquennio del IV secolo a.C.