

RA

CODICI

N. CATALOGO GENERALE	N. CATALOGO INTERNAZIONALE	MINISTERO PER I BENI CULTURALI E AMBIENTALI UFFICIO CENTRALE PER I B.A.A.A.S. ISTITUTO CENTRALE PER IL CATALOGO E LA DOCUMENTAZIONE	REGIONE	N.
16/00021372	ITA:	SOPRINTENDENZA ARCHEOLOGICA - TARANTO	63	PUGLIA
				24

(3606334) Roma, 1983 - I.P.Z.S. - S.

PROVINCIA E COMUNE: BA - GIOIA DEL COLLE

LUOGO DI COLLOCAZIONE: Museo Archeologico INV. 11838

OGGETTO: Coppa monoansata apula a vernice nera

PROVENIENZA (rif. I.G.M.): Conversano (Bari) F. 190 IV NE

DATI DI SCAVO: Via Rutigliano, prop. Mon INV. DI SCAVO: 26
(o altra acquisizione) trone, cant. Telenorba
5/3/1987 T. 1.

DATAZIONE: IV secolo a.C.

ATTRIBUZIONE: Fabbrica apula

MATERIALE E TECNICA: Argilla marroncino-grigiastro, ingubbiatura arancio-rossastra, vernice nera lucida con riflessi grigiastri. Modellata al tornio.

MISURE: h. 4,7; diam. labbro 9; diam. piede 4,3

STATO DI CONSERVAZIONE: Integra, vernice scrostata su tutta la superficie.

CONSISTENZA ATTUALE DEL MATERIALE: Non deperibile

ESAME DEI REPERTI: -----

CONDIZIONE GIURIDICA: Proprietà dello Stato

NOTIFICHE: -----

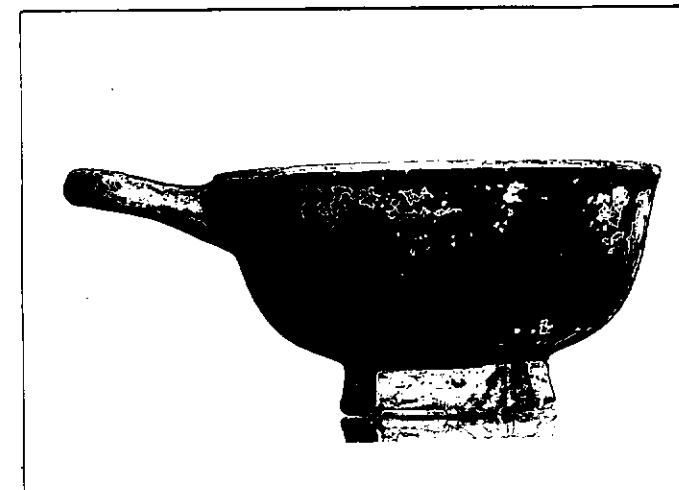

NEG. 4263

DESCRIZIONE: Orlo lievemente sporgente, ansa impostata diagonalmente sotto l'orlo, vasca profonda emisferica, piede a disco. Risparmiato il fondo esterno del piede.

Forma già presente nella ceramica attica del V e del IV secolo a.C. (cfr. D.M.ROBINSON, Vases found in 1934 and 1938, in Excavations at Olynthus, XIII, Baltimora 1950 tav. 215-217). Un esemplare ad Ortona nella tomba XXVIII della fine del IV secolo (cfr. R. IKER, Tombes dauniennes à Herdonia, in Ortona, II, Bruxelles-Rome 1967, fig.14,2 e tav. XXIV, 2), altri simili anche nei corredi delle tombe 3 e 5 di Conversano (cfr. A.M. CHIECO BIANCHI MARTINI, Conversano (Bari). Scavi in Via T. Pantaleo; in NSc 18, 1964, p. 114, fig. 12, 17; p. 124, fig. 24, 8; p.111 fig. 10, 9) del IV secolo.

RESTAURI:

ESEGUITI:

PROCEDIMENTI SEGUITI:

BIBLIOGRAFIA, INVENTARI: A.CIANCIO, Conversano (Bari), Via Rutigliano
in Notiziario delle attività di tutela, Ottobre 1986-Agosto 1987
estratto anticipato da Taras, VII, 1-2, 1987, pp. 41-42.

FOTOGRAFIE:

DISEGNI:

ESAME DEI SITI E DEI TERRENI:

RIFERIMENTO OGGETTI DELLO STESSO COMPLESSO: Dal n. inv. 1815 al n. 1858

COMPILATORE DELLA SCHEDA: PETRALLA ANGELA *Angela Petralle*

DATA: 29/7/1988

VISTO DEL FUNZIONARIO RESPONSABILE: *[Signature]*
L'ISPETTORE ARCHEOLOGO
(dott. Angela CIANCIO)

ALLEGATI:

OSSERVAZIONI:

RIFERIMENTO VECCHIE SCHEDE:

Io sottoscritto mi obbligo alla conservazione dell'oggetto descritto nel presente foglio secondo le norme della Legge 1° Giugno 1939, n. 1089 e Regolamento approvato con R. Decreto n. 363 del 30 Gennaio 1913; di conseguenza a non rimuoverlo dal posto che occupa, a non apportarvi modificazioni senza conseguire preventiva approvazione del Ministero dell'Istruzione, e a non menomarne in alcun modo il pubblico godimento.

DATA: _____

VISTO DEL SOPRINTENDENTE

FIRMA

AGGIORNAMENTI: