

RA

N. CATALOGO GENERALE

N. CATALOGO INTERNAZIONALE

 MINISTERO PER I BENI CULTURALI E AMBIENTALI
 UFFICIO CENTRALE PER I B.A.A.A.S.
 ISTITUTO CENTRALE PER IL CATALOGO E LA DOCUMENTAZIONE

REGIONE

N.

CODICI

16/00021355

ITA:

SOPRINTENDENZA ARCHEOLOGICA - TARANTO

63

PUGLIA

7

(3606334) Roma 1983 - I.P.Z.S. - S.

PROVINCIA E COMUNE: BA - GIOIA DEL COLLE

LUOGO DI COLLOCAZIONE: Museo Archeologico

INV. 1821

OGGETTO: Patera mesomphalos

PROVENIENZA (rif. I.G.M.): Conversano (Bari) F. 190 IV NE

 DATI DI SCAVO: Via Rutigliano, prop. Mon- INV. DI SCAVO: 8
 (o altra acquisizione) trone, cant. Telenorba.
 5/3/1987, T. 11

DATAZIONE: Fine IV secolo a.C.

ATTRIBUZIONE: Fabbrica locale

 MATERIALE E TECNICA: Argilla arancio rosata ben depurata e
 compatta. Modellata a stampo, la parte esterna lavorata
 a mano.

MISURE: h. 6; diam. 20,3.

 STATO DI CONSERVAZIONE: Ricomposta da vari frammenti e integra-
 ta nel labbro. Incrostazioni in cerastre su tutta la super-
 ficie e scheggiature lungo le linee di assemblaggio.

CONSISTENZA ATTUALE DEL MATERIALE: Non deperibile

ESAME DEI REPERTI: _____

CONDIZIONE GIURIDICA: Proprietà dello Stato

NOTIFICHE: _____

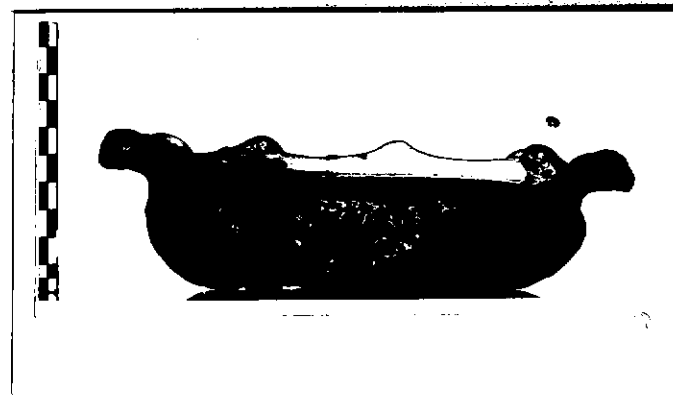
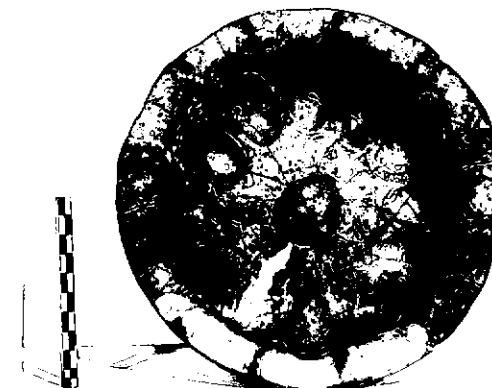

NEG. 4282/4284

 DESCRIZIONE: Orlo estroflesso scandito da dodici testine
 femminili a rilievo fra girali nascenti da un cespo di
 acanto; all'interno dodici incavi ovoidali sottolineati
 da una linea impressa e omphalos al centro.

 Forma derivata da prorotipi metallici (cfr. H. LUSCHEY,
Die Phiale, München 1938, pp. 133-138), incontra la mas-
 sima diffusione in Apulia soprattutto verso la fine del
 IV secolo a.C. (cfr. A.M. CHIECO BIANCHI MARTINI, Con-
versano (Bari). Scavi in Via T. Pantaleo, in NSc, 18, 1964,
 p. 110; E.M. DE JULIIS, L'attività archeologica in Pu-
glia, in Atti Taranto, 1981, pp. 310-311, tav. LVI; id.
 (a cura di), Gli Ori di Taranto in età ellenistica, Mila-
 no 1984, p. 433, n. 20-23).

RESTAURI:

ESEGUITI:

PROCEDIMENTI SEGUITI:

BIBLIOGRAFIA, INVENTARI: A.CIANCIO, Conversano (Bari), via Rutigliano,
in Notiziario delle attività di tutela, Ottobre 1986-Agosto
1987, estratto anticipato da Taras, VII, 1-2, 1987, pp.41-42

FOTOGRAFIE:

DISEGNI:

ESAME DEI SITI E DEI TERRENI:

RIFERIMENTO OGGETTI DELLO STESSO COMPLESSO: Dal n. inv. 1815 al n. 1858

COMPILATORE DELLA SCHEDA: PETRALLA Angela *Angela Petralle*

DATA: 29/7/1988

VISTO DEL FUNZIONARIO RESPONSABILE:

Ciancio

L'ISPETTORE ARCHEOLOGO
(dott. Angela CIANCIO)

ALLEGATI:

OSSERVAZIONI:

RIFERIMENTO VECCHIE SCHEDE:

Io sottoscritto mi obbligo alla conservazione dell'oggetto descritto nel presente foglio secondo le norme della Legge 1° Giugno 1939, n. 1089 e Regolamento approvato con R. Decreto n. 363 del 30 Gennaio 1913; di conseguenza a non rimuoverlo dal posto che occupa, a non apportarvi modificazioni senza conseguire preventiva approvazione del Ministero dell'Istruzione, e a non menomarne in alcun modo il pubblico godimento.

DATA:

VISTO DEL SOPRINTENDENTE

FIRMA

AGGIORNAMENTI: