

| | | | | | |
|----------------------|----------------------------|--|----|---------|----|
| N. CATALOGO GENERALE | N. CATALOGO INTERNAZIONALE |  MINISTERO PER I BENI CULTURALI E AMBIENTALI UFFICIO CENTRALE PER I BENI A.A.A.A.S. ISTITUTO CENTRALE PER IL CATALOGO E LA DOCUMENTAZIONE | | REGIONE | N. |
| 16/00112069 | ITA: | SOPRINTENDENZA ARCHEOLOGICA DELLA PUGLIA - TA | 63 | PUGLIA | |

PROVINCIA E COMUNE: TA - TARANTO

LUOGO DI COLLOCAZIONE: Taranto, Museo archeologico INV. 53964
nazion. Sez. Preist.

OGGETTO: Brocca con ansa a nastro

PROVENIENZA (rif. I.G.M.): Torre Castelluccia-Pulsano-F° 202 II SE

DATI DI SCAVO: scavi Drago 1948 INV. DI SCAVO:
(o altra acquisizione) Capanna n° 7

DATAZIONE: età del Bronzo finale (XI - X sec. a. C.)

ATTRIBUZIONE: Bronzo finale: Protogeometrico iapigio

MATERIALE E TECNICA: argilla poco depurata grigio-chiara, sottoposta
a eccessiva cottura; superficie irregolare lisciata, evanida;
decorazione dipinta in bruno.

MISURE: Alt. 22; diam. bocca 15,6

STATO DI CONSERVAZIONE: frammentario e lacunoso; ricomposto da più
frammenti e integrato in gesso.

CONSISTENZA ATTUALE DEL MATERIALE: deperibile

ESAME DEI REPERTI:

CONDIZIONE GIURIDICA: Proprietà dello Stato

NOTIFICHE:

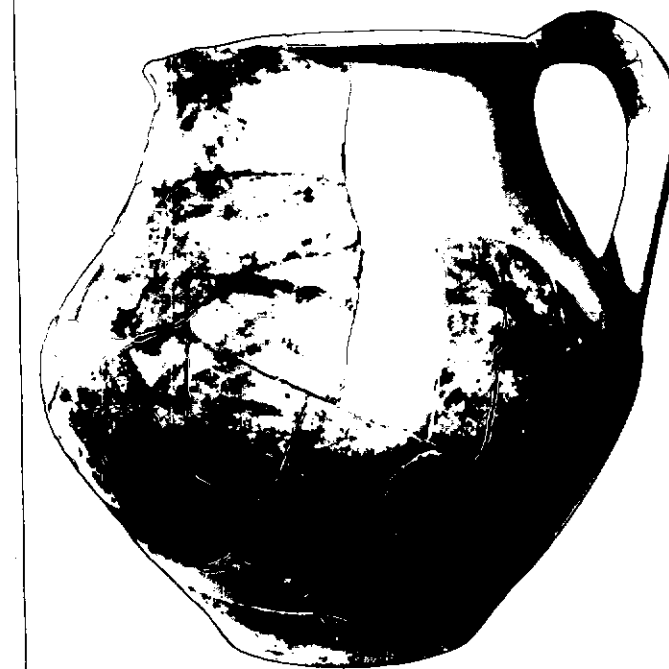

NEG. 52597

DESCRIZIONE:

orlo obliquo all'esterno, labbro leggermente estroflesso; collo troncoconico; spalla arrotondata; ansa a nastro impostata sull'orlo (e appena sporgente sopra di esso) e sulla spalla; ventre rastremato; fondo piatto con spigolo acuto. Decorazione di tipo protogeometrico iapigio: motivo ad angoli multipli o allineati, compresi tra sottili fasce concentriche orizzontali, sul collo e sulla spalla. (cfr E. G. LO PORTO, Satyrion. Taranto. Scavi e ricerche nel luogo del più antico insediamento laconico in Puglia, Not. Sc., 1964, p. 211, fig. 30: 6; O. PANCRAZZI, L'insediamento del Bronzo, "Cavallino I. Scavi e ricerche 1965-1967", Galatina, 1979, Tav. 47: 7, Tav. 50: 35c, Tav. 51: 1).

RESTAURI:

ESEGUITI:

PROCEDIMENTI SEGUITI:

BIBLIOGRAFIA, INVENTARI:

F. BIANCOFIORE, Civiltà Micenea nell'Italia Meridionale,
Roma, 1967, Tav. XL:v

FOTOGRAFIE:

SOPRINTENDENZA ARCHEOLOGICA
TARANTO

A.F.S. n° 53597 Col.

DISEGNI:

ESAME DEI SITI E DEI TERRENI:

RIFERIMENTO OGGETTI DELLO STESSO COMPLESSO:

COMPILATORE DELLA SCHEDA: Dott. Maria Todero

DATA: 28 SET. 1992

VISTO DEL FUNZIONARIO RESPONSABILE:

MD *Grig*



ALLEGATI:

OSSERVAZIONI:

RIFERIMENTO VECCHIE SCHEDE:

Io sottoscritto mi obbligo alla conservazione dell'oggetto descritto nel presente foglio secondo le norme della Legge 1° Giugno 1939, n. 1089 e Regolamento approvato con R. Decreto n. 363 del 30 Gennaio 1913; di conseguenza a non rimuoverlo dal posto che occupa, a non apportarvi modificazioni senza conseguire preventiva approvazione del Ministero per i Beni Culturali e Ambientali, e a non menomarne in alcun modo il pubblico godimento.

DATA:

VISTO DEL DIRETTORE DELL'ISTITUTO

FIRMA

IL SOPRINTENDENTE

AGGIORNAMENTI: (dott. Giuseppe ANDREASSI)

Andreassi