

RA

CODICI

N. CATALOGO GENERALE

N. CATALOGO INTERNAZIONALE

MINISTERO PER I BENI CULTURALI E AMBIENTALI
UFFICIO CENTRALE PER I BENI A.A.A.A.S.
ISTITUTO CENTRALE PER IL CATALOGO E LA DOCUMENTAZIONE

REGIONE

N.

16 / 00112063

ITA:

SOPRINTENDENZA ARCHEOLOGICA DELLA PUGLIA -TA

63

PUGLIA

Roma, 1992 - I.P.Z.S. - P.V.

PROVINCIA E COMUNE: TA - TARANTO

LUOGO DI COLLOCAZIONE: Taranto, Museo archeologico INV. 53950
nazion. Sez. Preist.

OGGETTO: Olletta cilindrico-ovoidale con prese a linguetta

PROVENIENZA (rif. I.G.M.): Torre Castelluccia-Pulsano-F° 202 II SE

DATI DI SCAVO: scavi Drago 1948 INV. DI SCAVO:
(o altra acquisizione) Capanna n° 7

DATAZIONE: età del Bronzo finale (XI - X sec. a. C.)

ATTRIBUZIONE: Bronzo finale: Protovillanoviano

MATERIALE E TECNICA: impasto bruno con inclusi; superficie lisciata
marrone-nerastra.

MISURE: Alt. 7; diam. bocca 3,2

STATO DI CONSERVAZIONE: frammentario e lacunoso; ricomposto da più
frammenti.

CONSISTENZA ATTUALE DEL MATERIALE: deperibile

ESAME DEI REPERTI:

CONDIZIONE GIURIDICA: Proprietà dello Stato

NOTIFICHE:

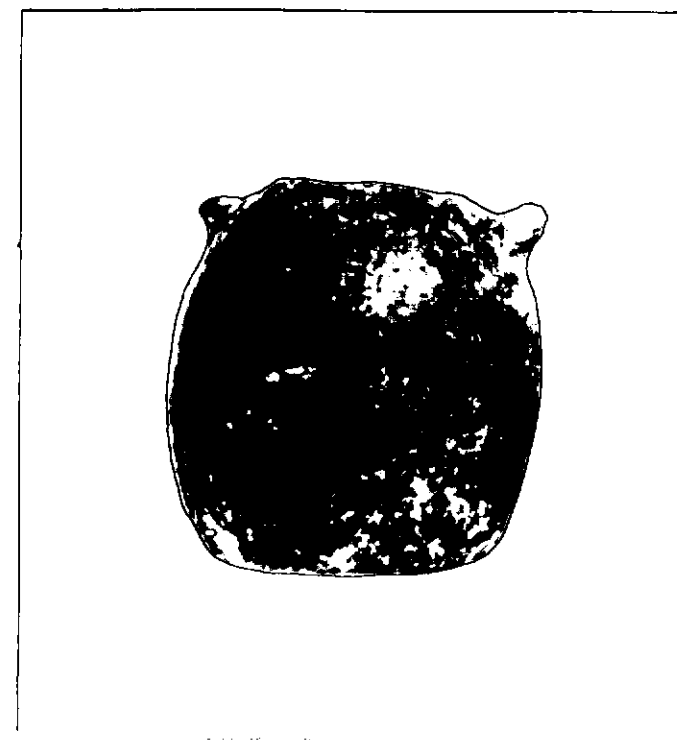

NEG. 52519

DESCRIZIONE:

orlo arrotondato, labbro appena rientrante; prese a linguetta quadrangolare, forate, impostate sulla spalla; corpo cilindrico-ovoidale, fondo piatto con spigolo arrotondato (cfr. per prese O. PANCRAZZI, L'insediamento del Bronzo, "Cavallino I. Scavi e ricerche 1965 - '67; Galatina, 1979, tav. 119:7).

RESTAURI:

ESEGUITI:

PROCEDIMENTI SEGUITI:

BIBLIOGRAFIA, INVENTARI:

FOTOGRAFIE: SOPRINTENDENZA ARCHEOLOGICA
TARANTO
A.F.S. P. 52519 Cat.

DISEGNI:

ESAME DEI SITI E DEI TERRENI:

RIFERIMENTO OGGETTI DELLO STESSO COMPLESSO:

COMPILATORE DELLA SCHEDA: Dott. Maria Todaro

DATA: 28 SET. 1932

VISTO DEL FUNZIONARIO RESPONSABILE:

MA Gry p...



ALLEGATI:

OSSERVAZIONI:

RIFERIMENTO VECCHIE SCHEDE:

Io sottoscritto mi obbligo alla conservazione dell'oggetto descritto nel presente foglio secondo le norme della Legge 1° Giugno 1939, n. 1089 e Regolamento approvato con R. Decreto n. 363 del 30 Gennaio 1913; di conseguenza a non rimuoverlo dal posto che occupa, a non apportarvi modificazioni senza conseguire preventiva approvazione del Ministero per i Beni Culturali e Ambientali, e a non menomarne in alcun modo il pubblico godimento.

DATA:

VISTO DEL DIRETTORE DELL'ISTITUTO
IL SOPRINTENDENTE
(dott. Giuseppe ANDREASSI)

FIRMA

AGGIORNAMENTI:

Giuseppe Andreassi