

RA

N. CATALOGO GENERALE

N. CATALOGO INTERNAZIONALE

 MINISTERO PER I BENI CULTURALI E AMBIENTALI  
 UFFICIO CENTRALE PER I BENI A.A.A.A.S.  
 ISTITUTO CENTRALE PER IL CATALOGO E LA DOCUMENTAZIONE

REGIONE

N.

CODICI

16 / 00112062

ITA:

SOPRINTENDENZA ARCHEOLOGICA DELLA PUGLIA -TA

63

PUGLIA

Roma, 1983 - I.P.Z.S. - S.

PROVINCIA E COMUNE: TA - TARANTO

LUOGO DI COLLOCAZIONE:

 Taranto, Museo archeologico  
 nazion. Sez. Preist.

INV.

53949

OGGETTO:

Scodella con ansa a bastoncello

PROVENIENZA (rif. I.G.M.): Torre Castelluccia -Pulsano-F° 202 II SE

 DATI DI SCAVO:  
 (o altra acquisizione)

 scavi Drago 1948  
 Capanna n° 7

INV. DI SCAVO:

DATAZIONE:

età del Bronzo finale (XI - X sec. a. C. )

ATTRIBUZIONE:

Bronzo finale: Protovillanoviano

MATERIALE E TECNICA:

 impasto bruno-grigio con inclusi; superficie  
 lisciata marrone-nerastra.

MISURE:

Alt. 4,5; diam. bocca 8,5

 STATO DI CONSERVAZIONE: frammentario e lacunoso dell'ansa e di parte  
 del corpo; ricomposto da più frammenti.

CONSISTENZA ATTUALE DEL MATERIALE:

non deperibile

ESAME DEI REPERTI:

CONDIZIONE GIURIDICA:

Proprietà dello Stato

NOTIFICHE:

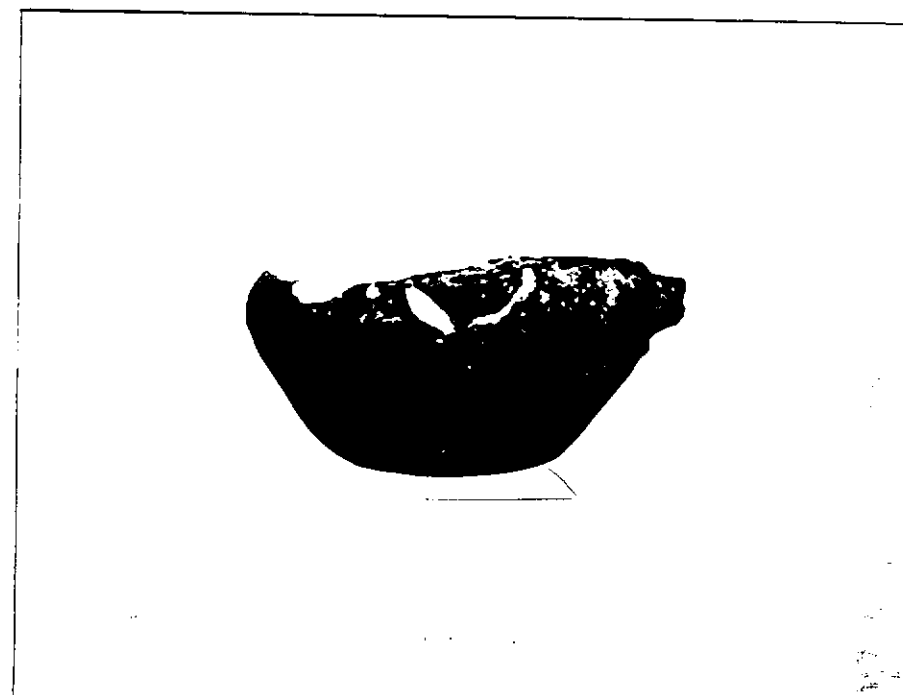

NEG. 73192

DESCRIZIONE:

 orlo arrotondato, labbro rientrante; spalla arrotondata, ansa  
 a bastoncello, ad anello, impostata orizzontalmente sulla spalla;  
 fondo piatto con spigolo arrotondato. (cfr. genericamente L.  
 BERNABO' BREA - M. CAVALIER, L'acropoli di Lipari nella preisto-  
ria, in Meligunìs Lipàra, vol. IV Tavole, Palermo, 1980, Tav.  
 CCXXVIII ).

RESTAURI:

ESEGUITI:

PROCEDIMENTI SEGUITI:

BIBLIOGRAFIA, INVENTARI:

FOTOGRAFIE: SOPRINTENDENZA ARCHEOLOGICA  
TARANTO

A.P. & 73/92 Cat.

DISEGNI:

**ESAME DEI SITI E DEI TERRENI:**

**RIFERIMENTO OGGETTI DELLO STESSO COMPLESSO:**

COMPILATORE DELLA SCHEDA: *Dott. Maria Todaro*

DATA: **28 SET. 1992**

VISTO DEL FUNZIONARIO RESPONSABILE

*MA* *Giuseppe*



ALLEGATI:

OSSERVAZIONI:

RIFERIMENTO VECCHIE SCHEDE:

Io sottoscritto mi obbligo alla conservazione dell'oggetto descritto nel presente foglio secondo le norme della Legge 1° Giugno 1939, n. 1089 e Regolamento approvato con R. Decreto n. 363 del 30 Gennaio 1913; di conseguenza a non rimuoverlo dal posto che occupa, a non apportarvi modificazioni senza conseguire preventiva approvazione del Ministero per i Beni Culturali e Ambientali, e a non menomarne in alcun modo il pubblico godimento.

DATA: \_\_\_\_\_

VISTO DEL DIRETTORE DELL'ISTITUTO  
**IL SOPRINTENDENTE**  
(dott. Giuseppe ANDREASSI)

FIRMA

AGGIORNAMENTI:

*Giuseppe*