

RA

N. CATALOGO GENERALE

N. CATALOGO INTERNAZIONALE

 MINISTERO PER I BENI CULTURALI E AMBIENTALI
 UFFICIO CENTRALE PER I B.A.A.A.S.
 ISTITUTO CENTRALE PER IL CATALOGO E LA DOCUMENTAZIONE

REGIONE

N.

CODICI

16 / 00111844

ITA:

SOPRINTENDENZA ARCHEOLOGICA - TARANTO

63

PUGLIA

2

(3606334) Roma, 1983 - I.P.Z.S. - S.

PROVINCIA E COMUNE: TA-TARANTO

LUOGO DI COLLOCAZIONE: Museo Nazionale

INV.66038

OGGETTO: Unguentario in stile di Gnathia

PROVENIENZA (rif. I.G.M.): TARANTO (F. 202 II NO)

 DATI DI SCAVO: 6/2/1939-Via G. Giovine INV. DI SCAVO:
 (o altra acquisizione) Prop. Acclavio
 Tomba (a fossa)

DATAZIONE: Inizi del III sec. a.C.

ATTRIBUZIONE: Fabbrica locale

MATERIALE E TECNICA: Argilla color arancio. Vernice nera. Colore bianco sovraddipinto.

MISURE: Alt. 8; diam. corpo 5,5.

STATO DI CONSERVAZIONE: Integrazione all'orlo. Vernice scrostata in molti punti.

CONSISTENZA ATTUALE DEL MATERIALE:

ESAME DEI REPERTI:

CONDIZIONE GIURIDICA: Proprietà dello Stato.

NOTIFICHE:

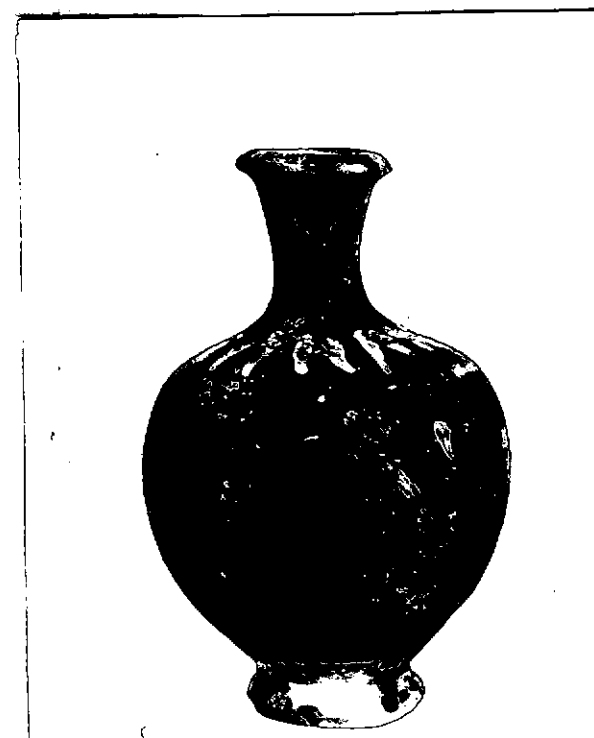

NEG. 6072X

DESCRIZIONE: Labbro ad anello sporgente, collo basso e sottile, corpo molto rigonfio, rastremato verso il basso, piede basso tronco-conico. Alla base del collo trattini sovraddipinti e disposti a raggiera. Piede risparmiato.

 La forma dell'unguentario rientra nel tipo II della classificazione della Forti. Cfr. L. FORTI, Gli unguentari del primo periodo ellenistico, in RendAccNapoli, XXXVII, 1962, pagg. 149-150.

RESTAURI:

ESEGUITI:

PROCEDIMENTI SEGUITI:

BIBLIOGRAFIA, INVENTARI:

L. BERNABO' BREA, Not. Scavi, 1940, pag. 462, n.28

FOTOGRAFIE:

SOPRINTENDENZA ARCHEOLOGICA
TARANTO

A.F.S. n° 6872 DL X

DISEGNI:

ESAME DEI SITI E DEI TERRENI:

RIFERIMENTO OGGETTI DELLO STESSO COMPLESSO:

Inv. 66037 Lekythos

COMPILATORE DELLA SCHEDA: Donata Venturo

DATA: 27/11/1978

VISTO DEL FUNZIONARIO RESPONSABILE



ALLEGATI:

OSSERVAZIONI:

RIFERIMENTO VECCHIE SCHEDE:

Donata Venturo

IL SOPRINTENDENTE
(dott. Giuseppe ANDREASSI)

Giuseppe Andreassi

Io sottoscritto mi obbligo alla conservazione dell'oggetto descritto nel presente foglio secondo le norme della Legge 1° Giugno 1939, n. 1089 e Regolamento approvato con R. Decreto n. 363 del 30 Gennaio 1913; di conseguenza a non rimuoverlo dal posto che occupa, a non apportarvi modificazioni senza conseguire preventiva approvazione del Ministero dell'Istruzione, e a non menomarne in alcun modo il pubblico godimento.

DATA: _____

VISTO DEL SOPRINTENDENTE

FIRMA

AGGIORNAMENTI:

IL SOPRINTENDENTE
(dott. Giuseppe ANDREASSI)

Giuseppe Andreassi