

RA

N. CATALOGO GENERALE

N. CATALOGO INTERNAZIONALE

 MINISTERO PER I BENI CULTURALI E AMBIENTALI
 UFFICIO CENTRALE PER I BENI A.A.A.A.S.
 ISTITUTO CENTRALE PER IL CATALOGO E LA DOCUMENTAZIONE

REGIONE

N.

CODICI

16 / 00111842

ITA:

SOPRINTENDENZA ARCHEOLOGICA - TARANTO

63

PUGLIA

2

Roma, 1983 - I.P.Z.S. - S.

PROVINCIA E COMUNE: TA-TARANTO

LUOGO DI COLLOCAZIONE: Museo Nazionale

INV. 66036

OGGETTO: Unguentario a vernice nera

PROVENIENZA (rif. I.G.M.): TARANTO (P.202 II NO)

 DATI DI SCAVO: 6/2/1939
 (o altra acquisizione) G. Giovine
 Tomba (a fossa)

INV. DI SCAVO:

DATAZIONE: Ultimo venticinquennio del IV sec.a.C.

ATTRIBUZIONE: Fabbrica locale

MATERIALE E TECNICA: Argilla rosata. Vernice nera diluita e mal cotta.

MISURE: Alt. 8,2; diam. 4,5.

 STATO DI CONSERVAZIONE: Manca il collo e parte del corpo che
 sono di restauro. Vernice scrostata in
 molti punti.

CONSISTENZA ATTUALE DEL MATERIALE:

ESAME DEI REPERTI:

CONDIZIONE GIURIDICA: Proprietà dello Stato

NOTIFICHE:

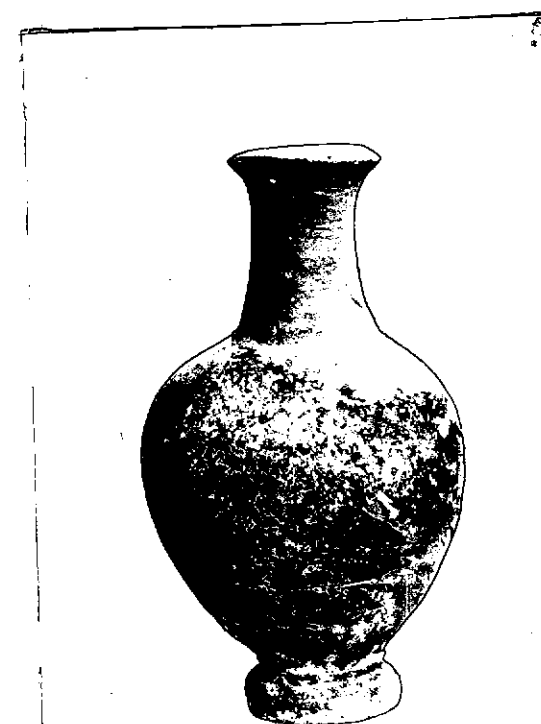
 DESCRIZIONE: Corpo piriforme rigonfio, piede basso tronco-
 conico pieno. NEG. 6070X.

 La forma dell'unguentario rientra nel tipo II della clas-
 sificazione della Forti (cfr. L. FORTI, Gli unguentari
del primo periodo ellenistico, in RendAccNapoli,
 XIXVII, 1962, pag.150, tav.6) che può essere datato tra
 la fine del IV sec.a.C. e i primi decenni del III sec.
 a.C..

RESTAURI:

ESEGUITI:

PROCEDIMENTI SEGUITI:

BIBLIOGRAFIA, INVENTARI:

L. BERNABO' BREA, "Not. Scavi", 1940, pag.461, n.27

FOTOGRAFIE:

SOPRINTENDENZA ARCHEOLOGICA
TARANTO

A.F.B. 67 6040 23 X

DISEGNI:

ESAME DEI SITI E DEI TERRENI:

RIFERIMENTO OGGETTI DELLO STESSO COMPLESSO: 8.00

Inv. n. 66035 Oinochoe di tipo Gnathia

COMPILATORE DELLA SCHEDA: Donata Venturo

DATA: 27/11/1978

VISTO DEL FUNZIONARIO RESPONSABILE:



Donata Venturo
IL SOPRINTENDENTE
(dott. Giuseppe ANDREASSI)

Giuseppe Andreassi

ALLEGATI:

OSSERVAZIONI:

RIFERIMENTO VECCHIE SCHEDE:

Io sottoscritto mi obbligo alla conservazione dell'oggetto descritto nel presente foglio secondo le norme della Legge 1° Giugno 1939, n. 1089 e Regolamento approvato con R. Decreto n. 363 del 30 Gennaio 1913; di conseguenza a non rimuoverlo dal posto che occupa, a non apportarvi modificazioni senza conseguire preventiva approvazione del Ministero per i Beni Culturali e Ambientali, e a non menomarne in alcun modo il pubblico godimento.

DATA: _____

VISTO DEL DIRETTORE DELL'ISTITUTO

FIRMA

AGGIORNAMENTI:

IL SOPRINTENDENTE
(dott. Giuseppe ANDREASSI)

Giuseppe Andreassi