

RA

N. CATALOGO GENERALE

N. CATALOGO INTERNAZIONALE



MINISTERO PER I BENI CULTURALI E AMBIENTALI

UFFICIO CENTRALE PER I B.A.A.A.S.

ISTITUTO CENTRALE PER IL CATALOGO E LA DOCUMENTAZIONE

REGIONE

N.

CODICI

16 / 00111832

ITA:

SOPRINTENDENZA ARCHEOLOGICA - TARANTO

63

PUGLIA

(3606334) Roma, 1983 - I.P.Z.S. - S.

PROVINCIA E COMUNE: TA-TARANTO

LUOGO DI COLLOCAZIONE: Museo Nazionale

INV66027

OGGETTO: Strigile

PROVENIENZA (rif. I.G.M.): TARANTO (F. 202 II NO)

DATI DI SCAVO: 4/2/1939

INV. DI SCAVO:

(o altra acquisizione)

Via Via Alfieri e Via

Messapia-vicino ad una tomba

DATAZIONE: Fine IV sec. a.C.

ATTRIBUZIONE: Fabbrica locale

MATERIALE E TECNICA: Ferro

MISURE: Lung. 10; larg. 2,5

STATO DI CONSERVAZIONE: Manca del tutto la ligula e anche parte dell'impugnatura. Ossidato.

CONSISTENZA ATTUALE DEL MATERIALE: Molto deperibile

ESAME DEI REPERTI:

CONDIZIONE GIURIDICA: Proprietà dello Stato.

NOTIFICHE:

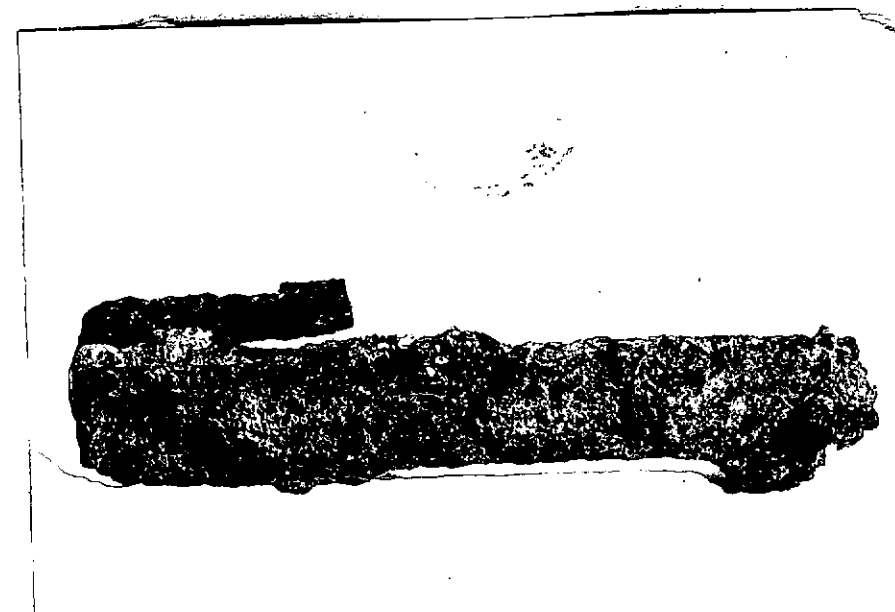

NEG. 6061X

DESCRIZIONE: Capulus a nastro ripiegato.

Uno strigile di ferro simile a manico ripiegato, è rinvenuto nella tomba n. 145 di Lipari e datato da Bernabò Brea a fine IV inizi III sec. a.C. Cfr., L. BERNABÒ BREA M. CAVALIER, Meligunis-Lipàra, vol. II, Palermo 1965, pag. 51, tav. CXXVIII, 2d.

RESTAURI:

ESEGUITI:

PROCEDIMENTI SEGUITI:

BIBLIOGRAFIA, INVENTARI:

L. BERNABO' BREA, Not. Scavi 1940, pag. 457, n.25

FOTOGRAFIE: SOPRINTENDENZA ARCHEOLOGICA
TARANTO

I.F.S. n° 6061 31. X

DISEGNI:

ESAME DEI SITI E DEI TERRENI:

RIFERIMENTO OGGETTI DELLO STESSO COMPLESSO:

COMPILATORE DELLA SCHEDA: Donata Venturo

DATA: 27/11/1978

VISTO DEL FUNZIONARIO RESPONSABILE



IL SOPRINTENDENTE
(dott. Giuseppe ANDREASSI)

ALLEGATI:

OSSERVAZIONI:

RIFERIMENTO VECCHIE SCHEDE:

Io sottoscritto mi obbligo alla conservazione dell'oggetto descritto nel presente foglio secondo le norme della Legge 1° Giugno 1939, n. 1089 e Regolamento approvato con R. Decreto n. 363 del 30 Gennaio 1913; di conseguenza a non rimuoverlo dal posto che occupa, a non apportarvi modificazioni senza conseguire preventiva approvazione del Ministero dell'Istruzione, e a non menomarne in alcun modo il pubblico godimento.

DATA: _____

VISTO DEL SOPRINTENDENTE

FIRMA

AGGIORNAMENTI:

IL SOPRINTENDENTE
(dott. Giuseppe ANDREASSI)