

RA

N. CATALOGO GENERALE

N. CATALOGO INTERNAZIONALE

MINISTERO PER I BENI CULTURALI E AMBIENTALI  
DIREZ. GEN. DELLE ANTICHITA' E BELLE ARTI

REGIONE

N.

CODICI

16/00013409

ITA:

Soprintendenza Archeologica della Puglia-Taranto

63

Puglia

(5605241) Roma, 1975 - Ist. Poligr. Stato - S. (c. 1.000.000)

PROVINCIA E COMUNE **Pa. Bari**LUOGO DI COLLOCAZIONE **Museo Archeologico**IN **20297**OGGETTO: **Brocca subgeometrica indigena**PROVENIENZA (rif. I.G.M.): **Ordona F 175 IV NE**DATI DI SCAVO **Sequestro di Ortanova**  
(o altra acquisizione) **novembre 1957**

INV. DI SCAVO:

DATAZIONE: **fine V - IV sec. a.C.**ATTRIBUZIONE **Subgeometrico daunio II - III**MATERIALE E TECNICA **Argilla beige con decorazione monocroma  
in bruno. Modellata al tornio.**MISURE **alt. con ansa 13,8; diam. orlo 9,4; diam. piede 5,4**STATO DI CONSERVAZIONE: **Macchioline di umidità, decorazione a  
tratti un pò abrasa ed evanida.**

CONSISTENZA ATTUALE DEL MATERIALE:

ESAME DEI REPERTI:

CONDIZIONE GIURIDICA **Proprietà della Provincia di Bari.**

NOTIFICHE:

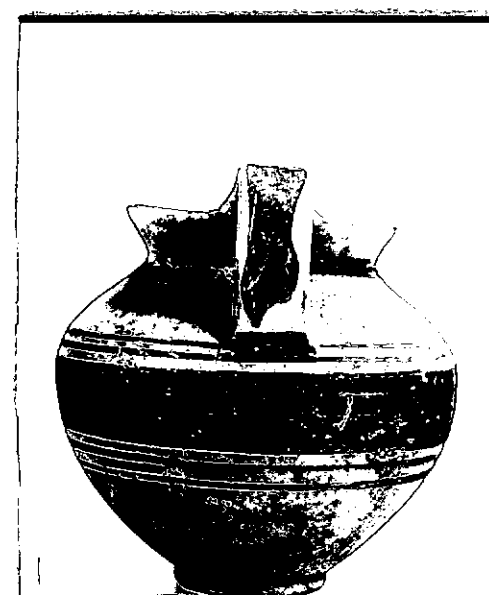

NEQ 21824 - 25

## DESCRIZIONE:

Piede a disco, corpo globoso rastremato in basso, labbro leggermente svasato, ansa a nastro verticale, sorreggente l'orlo. Sul corpo nella zona mediana fascia fra doppia coppia di linee orizzontali parallele, fasciolina orizzontale all'attacco del labbro, sull'ansa fascia verticale, labbro interno dipinto. Per un tipo simile cfr.: Ettore M. De Juliis, Ordona (Foggia) Scavi nella necropoli, in "Notizie degli Scavi di Antichità", vol. XXVII, 1973, pag. 375, fig. 119, n° 3.

RESTAURI:

ESEGUITI:

PROCEDIMENTI SEGUITI:

BIBLIOGRAFIA, INVENTARI:

FOTOGRAFIE:

SOPRINTENDENZA ARCHEOLOGICA  
TARANTO

A.F.S. n° 21824-25 cat. Bari

DISEGNI:

ESAME DEI SITI E DEI TERRENI:

RIFERIMENTO OGGETTI DELLO STESSO COMPLESSO:

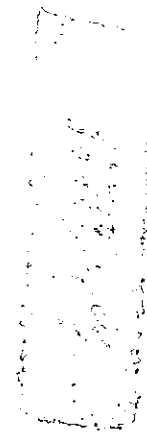

**Maria Michela Fiore - Amendola**

*M. Michela Fiore*

COMPILATORE DELLA SCHEDA:

**30 Giugno 1981**

DATA:

VISTO DEL FUNZIONARIO RESPONSABILE



ALLEGATI:

Io sottoscritto mi obbligo alla conservazione dell'oggetto descritto nel presente foglio secondo le norme della Legge 1° Giugno 1939, n. 1089 e Regolamento approvato con R. Decreto n. 363 del 30 Gennaio 1913; di conseguenza a non rimuoverlo dal posto che occupa, a non apportarvi modificazioni senza conseguire preventiva approvazione del Ministero dell'Istruzione, e a non menomarne in alcun modo il pubblico godimento.

DATA: .....

VISTO DEL SOPRINTENDENTE

FIRMA

AGGIORNAMENTI:

OSSERVAZIONI:

RIFERIMENTO VECCHIE SCHEDE: