

RA

N. CATALOGO GENERALE

N. CATALOGO INTERNAZIONALE

MINISTERO PER I BENI CULTURALI E AMBIENTALI
DIREZ. GEN. DELLE ANTICHITA' E BELLE ARTI

REGIONE

N.

CODICI

16/00013379

ITA:

SOPRINTENDENZA ARCHEOLOGICA DELLA PUGLIA
TARANTO

63

PUGLIA

(5605241) Roma, 1975 - Ist. Poligr. Stato - S. (c. 1.000.000)

PROVINCIA E COMUNE: BA-BARI

LUOGO DI COLLOCAZIONE: Museo Archeologico

INV. 8264

OGGETTO: Lekythos apula a figure rosse

PROVENIENZA (rif. I.G.M.):

DATI DI SCAVO:
(o altra acquisizione)

INV. DI SCAVO:

DATAZIONE: Fine del IV sec. a.C.

ATTRIBUZIONE: Tardo Apulo

MATERIALE E TECNICA: argilla color arancio, vernice nera.
Ingubbiatura arancio. Modellato al tornio.

MISURE: diam. piede 4,1.

STATO DI CONSERVAZIONE: bocchello e parte del collo di restauro;
lievi scheggiature e incrostazioni; vernice evanida sulla fronte.

CONSISTENZA ATTUALE DEL MATERIALE:

ESAME DEI REPERTI:

CONDIZIONE GIURIDICA: Proprietà della Provincia di Bari

NOTIFICHE:

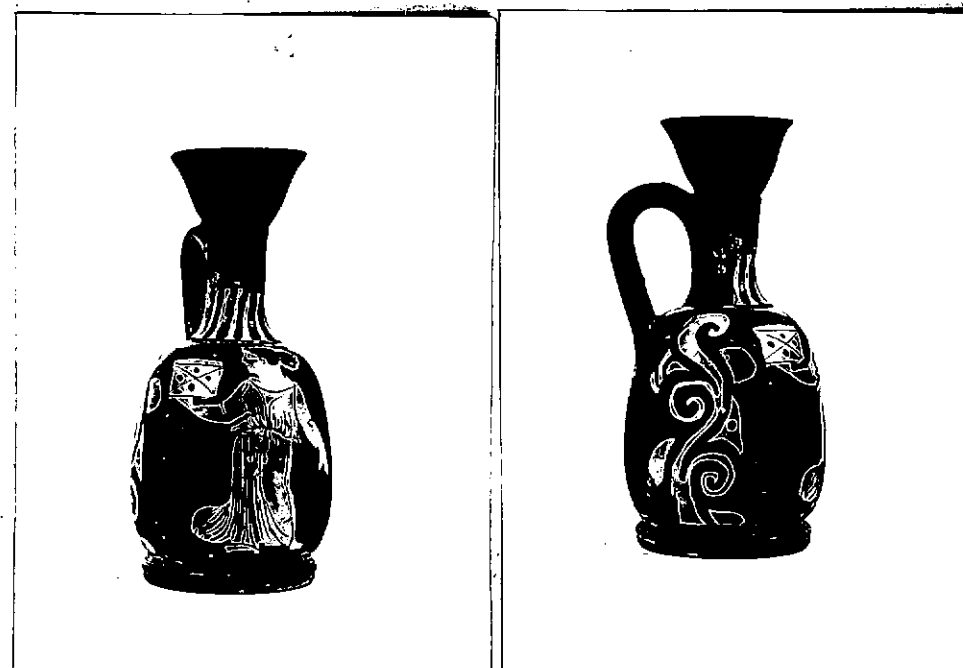

NEG. 20977/78

DESCRIZIONE:

Piede cilindrico con scanalatura al taglio; corpo a barile slargato alla base; collo svasato verso il basso e con risega all'attacco col corpo; ansa a nastro, piatta all'interno e convessa all'esterno.

Sulla fronte, tra due girali trifidi con foglie singole ed infiorescenze interposte, figura femminile col capo di profilo, ed il corpo, di tre quarti, a sinistra; ha i capelli legati sulla nuca, chitone con lacci in vita, regge una cista a partizioni diagonali e punti.

Decorazione accessoria: risparmiata irregolarmente la parte interna del piede; una sottile fascia irregolare in corrispondenza della figura femminile; alla base del collo, bastoncelli.

RESTAURI:

ESEGUITI:

PROCEDIMENTI SEGUITI:

BIBLIOGRAFIA, INVENTARI:

FOTOGRAFIE:

SOPRINTENDENZA ARCHEOLOGICA
TARANTO

F.S. n° 20944-48 cat. Bari

DISEGNI:

ESAME DEI SITI E DEI TERRENI:

RIFERIMENTO OGGETTI DELLO STESSO COMPLESSO:

COMPILATORE DELLA SCHEDA:

Anna Stella Dongiovanni
Anna Stella Dongiovanni

DATA: 10 DIC. 1981

VISTO DEL FUNZIONARIO RESPONSABILE



ALLEGATI:

OSSERVAZIONI:

RIFERIMENTO VECCHIE SCHEDE:

Io sottoscritto mi obbligo alla conservazione dell'oggetto descritto nel presente foglio secondo le norme della Legge 1° Giugno 1939, n. 1089 e Regolamento approvato con R. Decreto n. 363 del 30 Gennaio 1913; di conseguenza a non rimuoverlo dal posto che occupa, a non apportarvi modificazioni senza conseguire preventiva approvazione del Ministero dell'Istruzione, e a non menomarne in alcun modo il pubblico godimento.

DATA:

VISTO DEL SOPRINTENDENTE

FIRMA

AGGIORNAMENTI: