

N. CATALOGO GENERALE	N. CATALOGO INTERNAZIONALE	MINISTERO PER I BENI CULTURALI E AMBIENTALI DIREZ. GEN. DELLE ANTICHITA' E BELLE ARTI	REGIONE	N.
16/00013378	ITA:	SOPRINTENDENZA ARCHEOLOGICA DELLA PUGLIA - TARANTO	63 PUGLIA	

(5605241) Roma, 1975 - Ist. Poligr. Stato - S. (c. 1.000.000)

PROVINCIA E COMUNE: **BA-BARI**

LUOGO DI COLLOCAZIONE: **Museo Archeologico** INV. **8262**

OGGETTO: **Olpe apula a figure rosse**

PROVENIENZA (rif. I.G.M.): **Gioia del Colle? F 190 III NO**

DATI DI SCAVO: INV. DI SCAVO:

(o altra acquisizione)

DATAZIONE: **Fine del IV sec. a.C.**

ATTRIBUZIONE: **Tardo Apulo**

MATERIALE E TECNICA: **argilla color arancio, vernice nera; coloritura rossa sulle parti risparmiate; sovraddipintura in giallo e bianco.**

MISURE: **Alt. 8,4; diam. piede 4,2.**

STATO DI CONSERVAZIONE: **Il pezzo, frammentario e lacunoso in più punti è stato riattaccato e reintegrato dal restauro; sovraddipintura a tratti evanida.**

CONSISTENZA ATTUALE DEL MATERIALE: -

ESAME DEI REPERTI: -

CONDIZIONE GIURIDICA: **Proprietà della Provincia di Bari**

NOTIFICHE: -

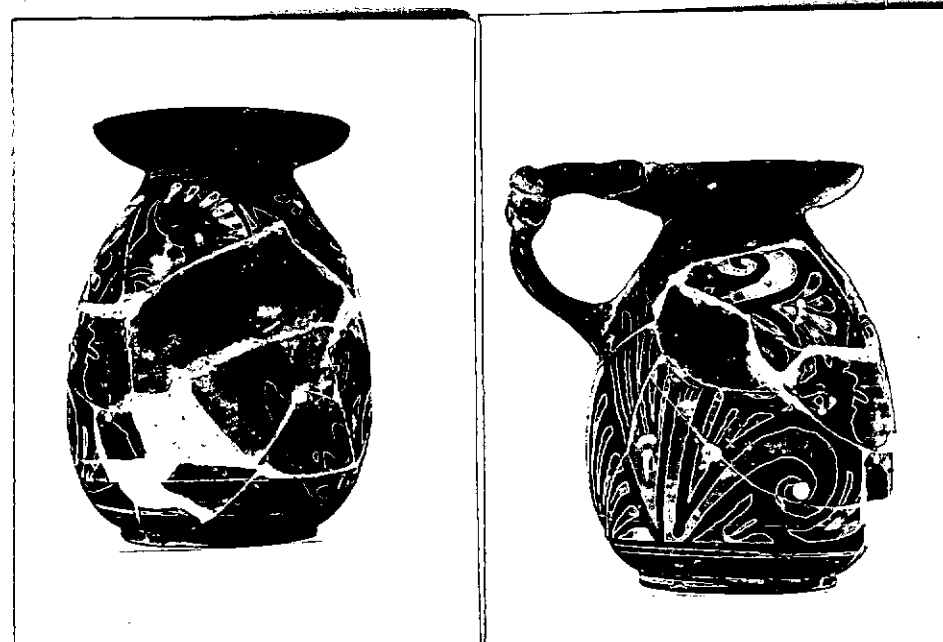

NEG. 20871/72/78

DESCRIZIONE:

Basso piede discoidale con tondello centrale depresso; corpo ovoidale; labbro svasato, concavo all'interno e convesso all'esterno; ansa costituita da una coppia di bastoncelli fusi all'attacco inferiore e con nodo apicale in prossimità dell'attacco superiore.

Sulla fronte, testa femminile (in gran parte integrata dal restauro) di profilo a sinistra visibili parte del sakkos e della stephane radiata.

Decorazione accessoria: sono risparmiate, un dischetto centrale ed una fascia concentrica sul tondello interno del piede; la base d'appoggio; una fascia irregolare al margine superiore del taglio del piede con una porzione contigua sul corpo; due fasce ai margini, superiore ed inferiore della parte decorata; una fascia verticale sul corpo tra l'attacco inferiore dell'ansa

RESTAURI:

ESEGUITI:

PROCEDIMENTI SEGUITI:

BIBLIOGRAFIA, INVENTARI:

FOTOGRAFIE:

SOPRINTENDENZA ARCHEOLOGICA
TARANTO

A.F.S. n° 20841-42-43 *dat. Bari*

DISEGNI:

ESAME DEI SITI E DEI TERRENI:

RIFERIMENTO OGGETTI DELLO STESSO COMPLESSO:

Anna Stella Dongiovanni
COMPILATORE DELLA SCHEDA: Anna Stella Dongiovanni

DATA: 10 DIC. 1981

VISTO DEL FUNZIONARIO RESPONSABILE:



ALLEGATI: N° 1 allegato

OSSERVAZIONI:

RIFERIMENTO VECCHIE SCHEDE:

Io sottoscritto mi obbligo alla conservazione dell'oggetto descritto nel presente foglio secondo le norme della Legge 1° Giugno 1939, n. 1089 e Regolamento approvato con R. Decreto n. 363 del 30 Gennaio 1913; di conseguenza a non rimuoverlo dal posto che occupa, a non apportarvi modificazioni senza conseguire preventiva approvazione del Ministero dell'Istruzione, e a non menomarne in alcun modo il pubblico godimento.

DATA:

VISTO DEL SOPRINTENDENTE

FIRMA

AGGIORNAMENTI:

RA	N. CATALOGO GENERALE	N. CATALOGO INTERNAZIONALE	 MINISTERO PER I BENI CULTURALI E AMBIENTALI DIREZ. GEN. DELLE ANTICHITA' E BELLE ARTI		
	16/00013378	ITA:	SOPRINTENDENZA ARCHEOLOGICA DELLA PUGLIA - TARANTO	63	INV. 8262
	ALLEGATO N. 1 (segue descrizione)				

(5605243) Roma, 1975 - Ist. Poligr. Stato - S. (c. 200.000)

ed il labbro.

Sul labbro, all'interno onda; all'esterno, bastoncelli; sul retro, palmetta tra girali di cui due bifidi con foglie sfrangiate e singole interposte e ritocchi sovraddipinti.