

RA

N. CATALOGO GENERALE

N. CATALOGO INTERNAZIONALE

MINISTERO PER I BENI CULTURALI E AMBIENTALI
DIREZ. GEN. DELLE ANTICHITA' E BELLE ARTI

REGIONE

N.

CODICI

16/00013368

ITA:

SOPRINTENDENZA ARCHEOLOGICA DELLA PUGLIA -
TARANTO

63

PUGLIA

975 - Ist. Poligr. Stato - S. (c. 1.000.000)

PROVINCIA E COMUNE: BA-BARI

LUOGO DI COLLOCAZIONE: Museo Archeologico

INV. 6464

OGGETTO: Phiale apula a figure rosse

PROVENIENZA (rif. I.G.M.):

DATI DI SCAVO: Collezione Polese 307
(o altra acquisizione)

INV. DI SCAVO:

DATAZIONE: Tardo terzo quarto del IV sec. a.C.

ATTRIBUZIONE: Collegato con il pittore Stoke-on-Trent (Schneider - Herrmann).

MATERIALE E TECNICA: argilla beige, vernice nera; coloritura
rossa sulle parti risparmiate.MISURE: Piede: alt. 3,3; diam. base 12,2. Phiale: alt. max.
11,8; alt. all'orlo 6,8; diam. orlo 36,3.

STATO DI CONSERVAZIONE: Riattaccato il piede; numerose scheggiature; arrossamenti da cottura all'esterno; incrostazioni; crepa concentrica al fondo della vasca; sovraddipintura evanida; screstature.

CONSISTENZA ATTUALE DEL MATERIALE: -

ESAME DEI REPERTI: -

CONDIZIONE GIURIDICA: Proprietà della Provincia di Bari

NOTIFICHE: -

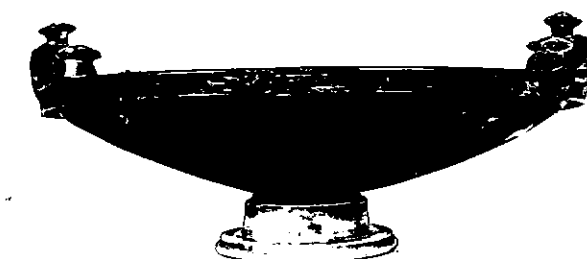

NEG. 20907/08

DESCRIZIONE:

Piede distinto campanulato; vasca con pareti oblique a profilo leggermente convesso; labbro sporgente appiattito, con cordoncino al margine esterno e parte pendula a profilo concavo; al di sopra del labbro, anse leggermente oblique piatte all'interno e con duplice costolatura all'esterno; sulle anse e ai lati di esse piccole porchie a fungo.

All'interno, testa femminile di profilo a sinistra con kekryphalos con nastri svolazzanti, stephane radiata, orecchini, collana. Nel campo, in alto, tenia disposta a festone; rosetta, foglia di edera cuoriforme; lateralmente, girali, di cui uno bifido, con foglie sfrangiate interposte e ritocchi sovraddipinti.

Decorazione accessoria: sono risparmiate, il piede, la faccia inferiore del labbro con una porzione conti-

x

RESTAURI:

ESEGUITI:

PROCEDIMENTI SEGUITI:

BIBLIOGRAFIA, INVENTARI: G. Schneider - Herrmann, Apulian Red-figured Paterae with Flat or Knobbed Handles, BICS, Supplement 34, London 1977, p. 97, n. 156B.

FOTOGRAFIE:

SOPRINTENDENZA ARCHEOLOGICA
TARANTO

A.F.S. n° 20904-08 ~~08~~ Bari

DISEGNI:

ESAME DEI SITI E DEI TERRENI:

RIFERIMENTO OGGETTI DELLO STESSO COMPLESSO:

Anna Stella Dongiovanni

COMPILATORE DELLA SCHEDA: *Anna Stella Dongiovanni*

DATA: 10 DIC. 1981

VISTO DEL FUNZIONARIO RESPONSABILE:



ALLEGATI:

N° 1 allegato

OSSERVAZIONI:

RIFERIMENTO VECCHIE SCHEDE:

Io sottoscritto mi obbligo alla conservazione dell'oggetto descritto nel presente foglio secondo le norme della Legge 1° Giugno 1939, n. 1089 e Regolamento approvato con R. Decreto n. 363 del 30 Gennaio 1913; di conseguenza a non rimuoverlo dal posto che occupa, a non apportarvi modificazioni senza conseguire preventiva approvazione del Ministero dell'Istruzione, e a non menomarne in alcun modo il pubblico godimento.

DATA:

VISTO DEL SOPRINTENDENTE

FIRMA

AGGIORNAMENTI:

RA	N. CATALOGO GENERALE	N. CATALOGO INTERNAZIONALE	 MINISTERO PER I BENI CULTURALI E AMBIENTALI DIREZ. GEN. DELLE ANTICHITA' E BELLE ARTI		
	16/00013368	ITA:	SOPRINTENDENZA ARCHEOLOGICA DELLA PUGLIA - TARANTO	63	INV. 6464
	ALLEGATO N. 1 (segue descrizione)				

(5605243) Roma, 1975 - Ist. Poligr. Stato - S. (c. 200.000)

gua sulla vasca, la faccia superiore; il corpo delle borchie laterali.

All'interno, ramo di alloro destrorso con bacche, e onda concentrica. Sulla testa delle borchie, decorazione a rosetta.