

N. CATALOGO GENERALE	N. CATALOGO INTERNAZIONALE	MINISTERO PER I BENI CULTURALI E AMBIENTALI DIREZ. GEN. DELLE ANTICHITA' E BELLE ARTI		REGIONE	N.
16/00013314	ITA:	SOPRINTENDENZA ARCHEOLOGICA DELLA PUGLIA - TARANTO	63	PUGLIA	

(5605241) Roma, 1975 - 1st. Poligr. Stato - S. (c. 1.000.000)

PROVINCIA E COMUNE: **BA - BARI**LUOGO DI COLLOCAZIONE: **Museo Archeologico**INV. **6391**OGGETTO: **Piccolo askos apulo a figure rosse**

PROVENIENZA (rif. I.G.M.): -

DATI DI SCAVO: **Collezione Polze 201**  
(o altra acquisizione)

INV. DI SCAVO: -

DATAZIONE: **Seconda metà del IV sec. a. C.**ATTRIBUZIONE: **Medio - tardo apulo**MATERIALE E TECNICA: **Argilla color arancio, vernice nera.**  
**Ingubbiatura arancio. Modellato al tornio.**MISURE: **Alt. all'orlo 6; diam. piede 3,5; diam. orlo 2,2.**STATO DI CONSERVAZIONE: **Incretazioni; piccole scrostature e  
scheggiature.**

CONSISTENZA ATTUALE DEL MATERIALE: -

ESAME DEI REPERTI: -

CONDIZIONE GIURIDICA: **Proprietà della Provincia di Bari**

NOTIFICHE: -

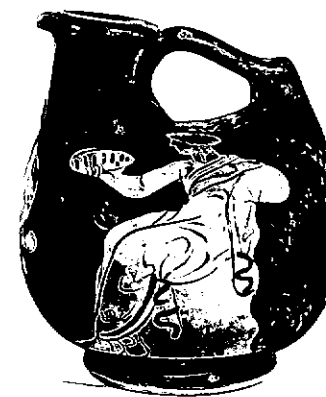
NEG. **20904/68**

## DESCRIZIONE:

Piede troncoconico; corpo rigonfio; bocchello svassato all'orlo; ansa longitudinale a nastro impostata al collo.

Lato A: figura maschile seduta verso sinistra su una roccia stratificata e avvolta in un mantello bordato dal quale fuoriesce il braccio destro a reggere una pila decorata.

Lato B: giovane nudo, gradiente verso sinistra e retrospiciente; regge un bastone.

Decorazione accessoria: sono risparmiati, del piede, l'interno e la base d'appoggio. Sulla parte anteriore, girale bifido con foglia singola interposta; sul retro, girale. Per un tipo morfologicamente simile cfr.: B.M. Scarfi, Gioia del Colle. Scavi nella zona di Monte Sanace. Le tombe rinvenute nel 1957, in "Monumenti Antichi del Lincei", vol. XLV, 1961, p. 219, fig. 80.

RESTAURI:

ESEGUITI:

PROCEDIMENTI SEGUITI:

BIBLIOGRAFIA, INVENTARI:

FOTOGRAFIE: SOPRINTENDENZA ARCHEOLOGICA  
TARANTO  
F.S. n° 20894/08 *ca. Bari*

DISEGNI:

ESAME DEI SITI E DEI TERRENI:

RIFERIMENTO OGGETTI DELLO STESSO COMPLESSO:

*Anna Stella Dongiovanni*

COMPILATORE DELLA SCHEDA: *Anna Stella Dongiovanni*

DATA: 10 DIC. 1981

VISTO DEL FUNZIONARIO RESPONSABILE:



ALLEGATI:

OSSERVAZIONI:

RIFERIMENTO VECCHIE SCHEDE:

Io sottoscritto mi obbligo alla conservazione dell'oggetto descritto nel presente foglio secondo le norme della Legge 1° Giugno 1939, n. 1089 e Regolamento approvato con R. Decreto n. 363 del 30 Gennaio 1913; di conseguenza a non rimuoverlo dal posto che occupa, a non apportarvi modificazioni senza conseguire preventiva approvazione del Ministero dell'Istruzione, e a non menomarne in alcun modo il pubblico godimento.

DATA: .....

VISTO DEL SOPRINTENDENTE

FIRMA

AGGIORNAMENTI: