

RA

N. CATALOGO GENERALE

N. CATALOGO INTERNAZIONALE

MINISTERO PER I BENI CULTURALI E AMBIENTALI
DIREZ. GEN. DELLE ANTICHITA' E BELLE ARTI

REGIONE

N.

CODICI

16/00012866

ITA:

SOPRINTENDENZA ARCHEOLOGICA DELLA PUGLIA-
TARANTO

63

PUGLIA

(5605241) Roma, 1975 - Ist. Poligr. Stato - S. (c. 1.000.000)

PROVINCIA E COMUNE: **BA-BARI**LUOGO DI COLLOCAZIONE: **Museo Archeologico**

INV. 6438

OGGETTO: **pelike apula a figure rosse**

PROVENIENZA (rif. I.G.M.):

DATI DI SCAVO: **Collezione Polese 279**
(o altra acquisizione)

INV. DI SCAVO:

DATAZIONE: **Seconda metà del IV sec. a. C.**ATTRIBUZIONE: **Tardo Apulo**MATERIALE E TECNICA: **argilla color sabbia, vernice nera.**

Ingubbiatura arancio. Sovraddipintura in bianco e giallo. Modellato al tornio.

MISURE: **Alt. 21,5; diam. piede 8,7; diam. bocca 11,3**STATO DI CONSERVAZIONE: **Incrostazioni terrose e calcaree; vernice evanida; sovraddipintura evanida e caduta in alcuni punti; lievi scrostature e scheggiature; superficie incrinata su una delle due facce.**

CONSISTENZA ATTUALE DEL MATERIALE: ~

ESAME DEI REPERTI: ~

CONDIZIONE GIURIDICA: **Proprietà della Provincia di Bari**

NOTIFICHE: ~

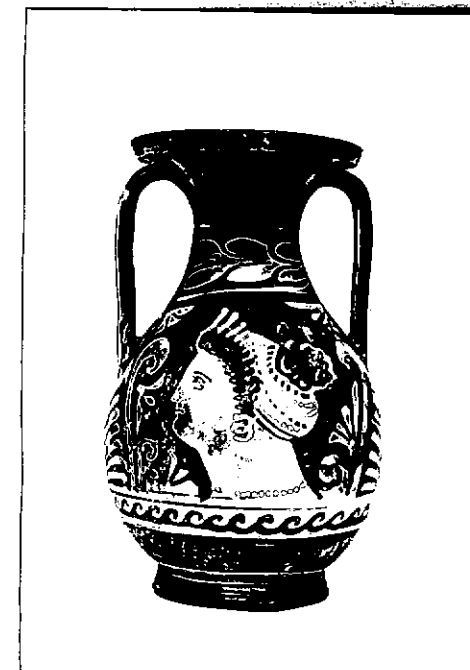

NEG. 19843-44-48

DESCRIZIONE:

Piede troncocónico con duplice risega al taglio; corpo globoso stretto al collo e svasato nel labbro revoluto con taglio obliquo; anse a nastro con costolatura mediana.

Su entrambe le facce, testa femminile di profilo verso sinistra; porta kekryphalos con nastri avvolgenti, stephane radiata, orecchini, collana di perle a doppio giro. Nel campo, in alto, negli angoli, foglie sfrangiate con ritocchi sovraddipinti.

Decorazione accessoria: sono risparmiati, l'interno del piede; la metà superiore del taglio con una fascia contigua sul corpo; l'interno delle anse, all'attacco inferiore, con una fascia in corrispondenza sul corpo; sottili linee risparmiate intorno all'attacco

RESTAURI:

ESEGUITI:

PROCEDIMENTI SEGUITI:

BIBLIOGRAFIA, INVENTARI:

FOTOGRAFIE:

PROPRIETÀ ARCHEOLOGICA

19843-44-45 Bari

DISEGNI:

ESAME DEI SITI E DEI TERRENI:

RIFERIMENTO OGGETTI DELLO STESSO COMPLESSO:

1000

COMPILATORE DELLA SCHEDA: Anna Stella Dongiovanni
Anna Stella Dongiovanni

DATA: 7 APR. 1981

VISTO DEL FUNZIONARIO RESPONSABILE: *ghorn*



ALLEGATI: N° 1 allegato.

Io sottoscritto mi obbligo alla conservazione dell'oggetto descritto nel presente foglio secondo le norme della Legge 1° Giugno 1939, n. 1089 e Regolamento approvato con R. Decreto n. 363 del 30 Gennaio 1913; di conseguenza a non rimuoverlo dal posto che occupa, a non apportarvi modificazioni senza conseguire preventiva approvazione del Ministero dell'Istruzione, e a non menomarne in alcun modo il pubblico godimento.

DATA:

VISTO DEL SOPRINTENDENTE

FIRMA

AGGIORNAMENTI:

OSSERVAZIONI:

RIFERIMENTO VECCHIE SCHEDE:

| | | | | | |
|----|---|----------------------------|--|----|-----------|
| RA | N. CATALOGO GENERALE | N. CATALOGO INTERNAZIONALE |  MINISTERO PER I BENI CULTURALI E AMBIENTALI DIREZ. GEN. DELLE ANTICHITA' E BELLE ARTI | | |
| | 16/00012866 | ITA: | COORDINAMENTO ARCHEOLOGICO DELLA FISLIA PARINZI | 63 | INV. 6438 |
| | ALLEGATO N.1..... (segue descrizione) | | | | |

(5605243) Roma, 1975 - Ist. Poligr. Stato - S. (c. 200.000)

inferiore esterno di una delle anse. Sul collo, ramo di alloro sinistresco incluso tra due sottili linee risparmiate; al limite inferiore della parte decorata, onda inclusa tra due sottili linee risparmiate; sui fianchi, palmetta fra due girali con foglie sfrangiate interposte e ritocchi puntiformi.