

| | | | | |
|----------------------|----------------------------|---------------------------------------------------------------------------------------------------------------------------------------------------------------------------|---------|----|
| N. CATALOGO GENERALE | N. CATALOGO INTERNAZIONALE |  MINISTERO PER I BENI CULTURALI E AMBIENTALI DIREZ. GEN. DELLE ANTICHITA' E BELLE ARTI | REGIONE | N. |
| 16/00020322 | ITA: | | PUGLIA | 4 |

[5605241] Roma, 1975 - Ist. Poligr. Stato - S. (c. 1.000.000)

PROVINCIA E COMUNE: **BA-BARI**
 LUOGO DI COLLOCAZIONE: **Museo Archeologico** INV. **24524**
 OGGETTO: **Coppetta monoansata a vernice nera**
 PROVENIENZA (rif. I.G.M.): **Turi (Pg 190, IV 30)**
 DATI DI SCAVO: **Proprietà Stano Rosa.** INV. DI SCAVO:
 (o altra acquisizione) **Scavi 23.5.80. Tomba 3**
(a fossa).
 DATAZIONE: **Fine VI-inizi V sec. a.C.**
 ATTRIBUZIONE: **Fabbrica  italiota**
 MATERIALE E TECNICA: **Argilla rosata, ingubbiatura camoscio.**
Vernice lucente con riflessi metallici. Modellata al tornio.
 MISURE: **h. 3,8; diam. orlo 8,8-10,8 con ansa; diam. base 3.**
 STATO DI CONSERVAZIONE: **Incretazioni. Sbreccature. Vernice in parte evanida.**
 CONSISTENZA ATTUALE DEL MATERIALE:
 ESAME DEI REPERTI:
 CONDIZIONE GIURIDICA: **Proprietà dello Stato**
 NOTIFICHE:

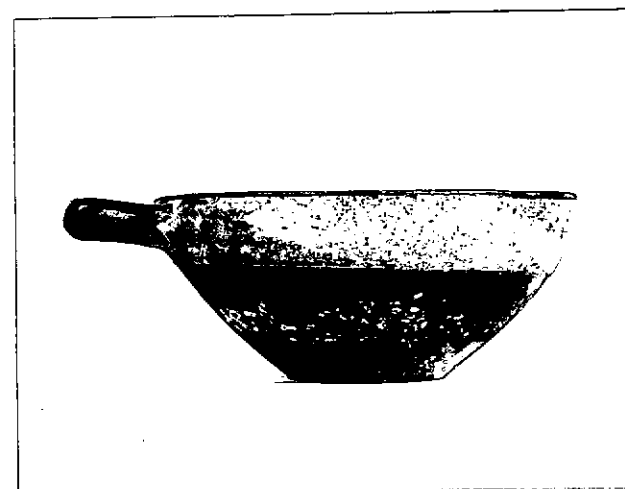

DESCRIZIONE: **Apoda con base di appoggio piatta, corpo profondo a profilo leggermente convesso, ansa a cordolo impostata sull'orlo in maniera leggermente obliqua. Verniciata internamente ad eccezione di un tondello sul fondo; fascia nera sulla parte centrale del corpo, parte centrale dell'ansa verniciata, il resto risparmiato.**

NEG. 27235

RESTAURI:

ESEGUITI:

PROCEDIMENTI SEGUITI:

BIBLIOGRAFIA, INVENTARI:

FOTOGRAFIE:

DISEGNI:

ESAME DEI SITI E DEI TERRENI:

RIFERIMENTO OGGETTI DELLO STESSO COMPLESSO:

Inv. nn. 24521-24523; 24525-24533.

COMPILATORE DELLA SCHEDA:

Rosa De Francesco
Rosa De Francesco

DATA:

30 GIU. 1994

VISTO DEL FUNZIONARIO RESPONSABILE:

Dott. Palma Labellarte
Dott. Palma Labellarte

ALLEGATI:

OSSERVAZIONI:

RIFERIMENTO VECCHIE SCHEDE:

Io sottoscritto mi obbligo alla conservazione dell'oggetto descritto nel presente foglio secondo le norme della Legge 1° Giugno 1939, n. 1089 e Regolamento approvato con R. Decreto n. 363 del 30 Gennaio 1913; di conseguenza a non rimuoverlo dal posto che occupa, a non apportarvi modificazioni senza conseguire preventiva approvazione del Ministero dell'Istruzione, e a non menomarne in alcun modo il pubblico godimento.

DATA:

VISTO DEL SOPRINTENDENTE

FIRMA

AGGIORNAMENTI: