

N. CATALOGO GENERALE	N. CATALOGO INTERNAZIONALE	MINISTERO DELLA PUBBLICA ISTRUZIONE DIREZ. GEN. DELLE ANTICHITA' E BELLE ARTI	REGIONE	N.
16/00017092	ITA:	SOPRINTENDENZA ARCHEOLOGICA - TARANTO	63	PUGLIA

(3604063) Roma, 1973 - Ist. Poligr. Stato - S. (c. 600.000)

PRQVINCIA E COMUNE: **BA-BARI**LUOGO DI COLLOCAZIONE: **Museo Archeologico** INV. **24334**OGGETTO: **Brocchetta a vernice nera**PROVENIENZA (rif. I.G.M.): **Turi (Fg 190, IV SO)**DATI DI SCAVO: **Propri. Stano Rosa. Sca-** INV. DI SCAVO:  
(o altra acquisizione) **vi 22.5.80. Tomba 1.**DATAZIONE: **II venticinquennio del V sec. a.C.**ATTRIBUZIONE: **Fabbrica italiota**MATERIALE E TECNICA: **Argilla camoscio con ingubbiatura rossa-  
stra sulle parti risparmiate. Vernice lucente con rifles  
si verdastri. Modellata al tornio.**MISURE: **h. 9,5; diam. orlo 8,5; diam. piede 6,3.**STATO DI CONSERVAZIONE: **Sbrecature. Scheggiature. Leggere in-  
crostazioni biancastre. Ingubbiatura leggermente evani-  
da.**

CONSISTENZA ATTUALE DEL MATERIALE:

ESAME DEI REPERTI:

CONDIZIONE GIURIDICA: **Proprietà dello Stato**

NOTIFICHE:

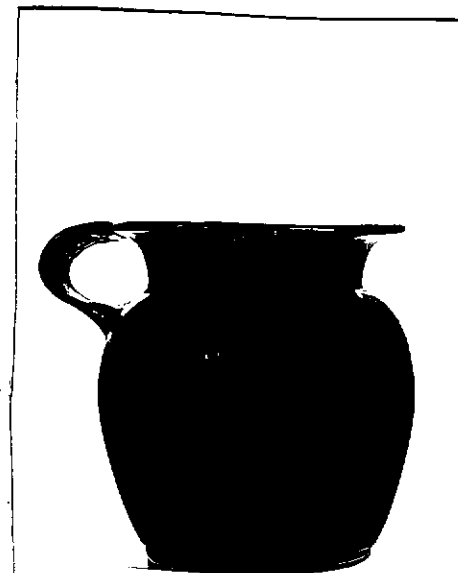
NEG. **27139**DESCRIZIONE: **Sottilissimo piede a disco con alta risega, corpo ovoidale depresso, collo a profilo concavo con orlo sporgente appena revoluto, ansa a nastro. Tutto il pezzo è verniciato in nero ad eccezione del fondo esterno e di una fascetta contigua sul corpo che sono risparmiate e ingubbiati.**

**Il pezzo, di probabile esecuzione italiota, è molto vicino per morfologia e fattura ai modelli attici e in particolare, alla variante della cinochoe di forma 8 della classificazione del Beazley. Cfr. B.A. SPARKES, L. TALCOTT, Black and plain pottery of the 6th, 5th and 4th century B.C., in The Athenian Agora, XII, Princeton 1970, nn. 205 e 213.**

RESTAURI:

ESEGUITI:

PROCEDIMENTI SEGUITI:

BIBLIOGRAFIA, INVENTARI:

E.M. DE JULIIS, Turi (Bari) in Studi etruschi, vol. XLIX,  
(serie III), Firenze 1981, p. 473.

FOTOGRAFIE: SOPRINTENDENZA ARCHEOLOGICA

TORRANO

A.F. & n° 27139 (99) 02

DISEGNI:

ESAME DEI SITI E DEI TERRENI:

RIFERIMENTO OGGETTI DELLO STESSO COMPLESSO:

**Inv. nn. 24309-24333; 24335-24341.**

*Rosa De Francesco*  
**Rosa De Francesco**

COMPILATORE DELLA SCHEDA:

DATA: **30 NOV. 1983**

VISTO DEL FUNZIONARIO RESPONSABILE:



ALLEGATI:

Io sottoscritto mi obbligo alla conservazione dell'oggetto descritto nel presente foglio secondo le norme della Legge 1° Giugno 1939 n. 1039 e Regolamento approvato con R. Decreto n. 363 del 30 Gennaio 1913; di conseguenza a non rimuoverlo dal posto che occupa, a non apportarvi modificazioni senza conseguire preventiva approvazione del Ministero dell'Istruzione, e a non menomarne in alcun modo il pubblico godimento.

DATA: .....

VISTO DEL SOPRINTENDENTE

FIRMA

AGGIORNAMENTI:

OSSERVAZIONI: La tomba conteneva due deposizioni: la prima della I metà del V sec. a.C. (inv. nn. 24317; 24321; 24334); la seconda della metà del IV sec. a.C. (inv. nn. 24309-24312; 24315; 24324-24333; 24335-24337). Tra il V e il IV sec. a.C. si collocano i rimanenti pezzi.

RIFERIMENTO VECCHIE SCHEDE: