

N. CATALOGO GENERALE	N. CATALOGO INTERNAZIONALE	 MINISTERO DELLA PUBBLICA ISTRUZIONE DIREZ. GEN. DELLE ANTICHITA' E BELLE ARTI		REGIONE	N.
16/00017085	ITA:	SOPRINTENDENZA ARCHEOLOGICA - TARANTO	63	PUGLIA	19

(3604063) Roma, 1973 - Ist. Poligr. Stato - S. (c. 600.000)

PROVINCIA E COMUNE: **BA-BARI**

LUOGO DI COLLOCAZIONE: **Museo Archeologico** INV. **24327**

OGGETTO: **Skyphos a vernice nera**

PROVENIENZA (rif. I.G.M.): **Turi (Pg 190, IV 80)**

DATI DI SCAVO: **Prop. Stano Roma. Scavo** INV. DI SCAVO: **vi 22.5.80. Tomba 1.**
 (o altra acquisizione)

DATAZIONE: **metà del IV sec. a.C.**

ATTRIBUZIONE: **Fabbrica apula**

MATERIALE E TECNICA: **Argilla canoscio con ingubbiatura rossa-
stra sulle parti risparmiate. Vernice abbastanza lucen-
te. Modellato al tornio.**

MISURE: **h. 7,6; diam. orlo 9,2-14,5 con anse; diam. piede
4,9.**

STATO DI CONSERVAZIONE: **Vernice leggermente scrostata. Sbraccia-
ture all'orlo e al piede. Scheggiature. Incrostazioni
biancastre. Ingubbiatura leggermente evanida.**

CONSISTENZA ATTUALE DEL MATERIALE:

ESAME DEI REPERTI:

CONDIZIONE GIURIDICA: **Proprietà dello Stato**

NOTIFICHE:

27137

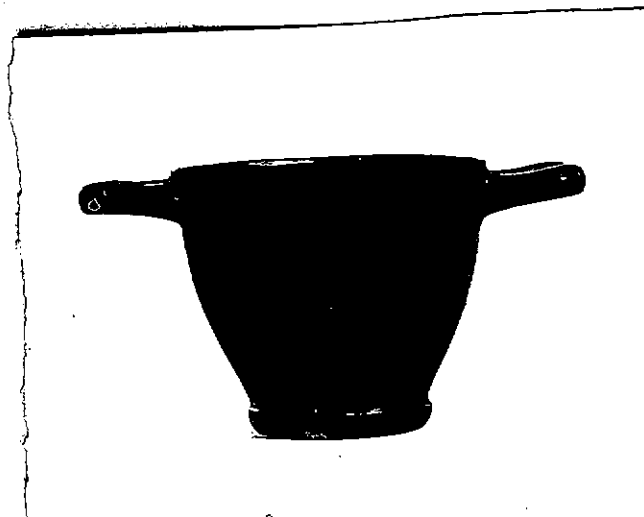

DESCRIZIONE: Piede a cercine con il margine superiore a spigolo vivo, corpo a profilo convesso rastrenato verso il basso e leggermente svasato all'orlo, anse a sezione circolare impostate orizzontalmente. Tutto il pezzo è verniciato in nero ad eccezione del tondello interno del piede che è risparmiato e ingubbiato.

RESTAURI:

ESEGUITI:

PROCEDIMENTI SEGUITI:

BIBLIOGRAFIA, INVENTARI:

E.M. DE JULIIS, Turi (Bari) in Studi etruschi, vol. XLIX
(serie III), Firenze 1981, p. 473.

FOTOGRAFIE: SOPRINTENDENZA ARCHEOLOGICA
TARANTO

A.F.S. n° 27137 (B) CM

DISEGNI:

ESAME DEI SITI E DEI TERRENI:

RIFERIMENTO OGGETTI DELLO STESSO COMPLESSO:

Inv. nn. 24309-24326; 24328-24341.

COMPILATORE DELLA SCHEDA:

R. De Francesco
Rosa De Francesco

DATA:

30 NOV. 1983

VISTO DEL FUNZIONARIO RESPONSABILE



ALLEGATI:

Io sottoscritto mi obbligo alla conservazione dell'oggetto descritto nel presente foglio secondo le norme della Legge 1° Giugno 1930 n. 1039 e Regolamento approvato con R. Decreto n. 363 del 30 Gennaio 1913; di conseguenza a non rimuoverlo dal posto che occupa, a non apportarvi modificazioni senza conseguire preventiva approvazione del Ministero dell'Istruzione, e a non menomarne in alcun modo il pubblico godimento.

DATA:

VISTO DEL SOPRINTENDENTE

FIRMA

AGGIORNAMENTI:

OSSERVAZIONI: La tomba conteneva due deposizioni: la prima della I metà del V sec. a.C. (inv. nn. 24317; 24321; 24334); la seconda della metà del IV sec. a.C. (inv. nn. 24309-24312; 24315; 24324-24333; 24335-24337). Tra il V e il IV sec. a.C. si collocano i rimanenti pezzi.

RIFERIMENTO VECCHIE SCHEDE: