

N. CATALOGO GENERALE	N. CATALOGO INTERNAZIONALE	MINISTERO PER I BENI CULTURALI E AMBIENTALI DIREZ. GEN. DELLE ANTICHITA' E BELLE ARTI	REGIONE	N.
16/00012373	ITA:	SOPRINTENDENZA ARCHEOLOGICA DELLA PUGLIA - TARANTO	63	PUGLIA

(5605241) Roma, 1975 - Ist. Poligr. Stato - S. (c. 1.000.000)

PROVINCIA E COMUNE: **BA - BARI**LUOGO DI COLLOCAZIONE: **Museo Archeologico**INV. **6376**OGGETTO: **Anfora apula a figure rosse di tipo panatenaico**PROVENIENZA (rif. I.G.M.): **Ceglie del Campo, F 177, II SE**DATI DI SCAVO: **Collezione Pelese 64**
(o altra acquisizione)

INV. DI SCAVO:

DATAZIONE: **Fine del IV sec. a.C.**ATTRIBUZIONE: **Tardo Apulo**MATERIALE E TECNICA: **argilla color arancio, vernice nera; ingubbiatura arancio; sovraddipintura in bianco e giallo. Modellato al tornio.**MISURE: **Alt. 42,2; diam. piede 10,1; diam. max. 10,1; diam. bocca 13,5.**STATO DI CONSERVAZIONE: **Incrustazioni calcaree; piccole crepe intorno agli attacchi delle anse; scrostature, sbreccature.**CONSISTENZA ATTUALE DEL MATERIALE: **-**ESAME DEI REPERTI: **-**CONDIZIONE GIURIDICA: **Proprietà della Provincia di Bari**

NOTIFICHE:

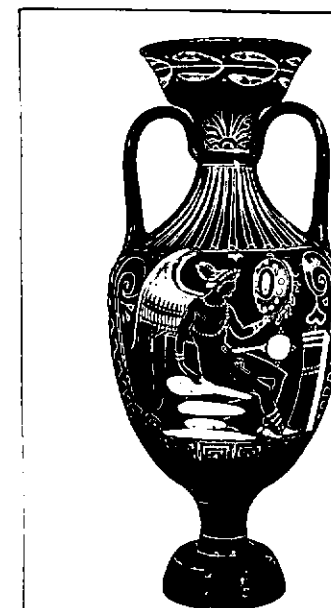

NEG. 10551-52

DESCRIZIONE: **Piede ad echino, corpo ovoidale affusolato in basso e con spalla a profilo concavo, separata dal collo con un cordoncino; labbro svasato; anse a nastro.**

Lato A: Eros androgino, seduto su di una roccia stratificata, con kekryphalos, stephane a punti, orecchini, collana di perle, che scende sul petto, armlle agli avambracci e intorno alla caviglia destra, calzari; regge un tympanon e ha uno specchio poggiato sulla gamba sinistra. A destra dell'Eros una stele decorata su cui sono due gruppi di tre punti fra una foglia di edera cuoriforme. Nel campo, foglia di edera cuoriforme.

Lato B: testa femminile di profilo con sakkos, stephane a raggi, orecchini, collana a doppio giro di perle.

Decorazione accessoria: sono risparmiate una stretta fascia sul margine superiore del piede e una alla base del peduncolo; una fascia sulla parte affusolata del ventre e il taglio del labbro, e

RESTAURI:

ESEGUITI:

PROCEDIMENTI SEGUITI:

BIBLIOGRAFIA, INVENTARI:

La Collezione Polase nel Museo di Bari, Bari 1970, p. 28, n.64.

FOTOGRAFIE:

SOPRINTENDENZA ARCHEOLOGICA
TARANTO

A.F.S. n° 10551-52 Cat. Bari

DISEGNI:

ESAME DEI SITI E DEI TERRENI:

RIFERIMENTO OGGETTI DELLO STESSO COMPLESSO:

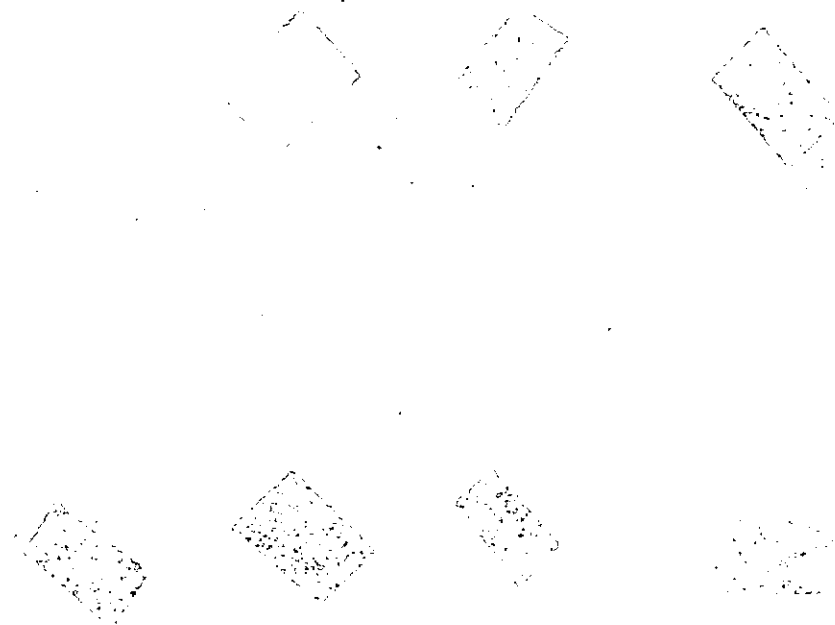

COMPILATORE DELLA SCHEDA: *Anna Stella Dongiovanni*
DATA: - 7 APR. 1981

VISTO DEL FUNZIONARIO RESPONSABILE:

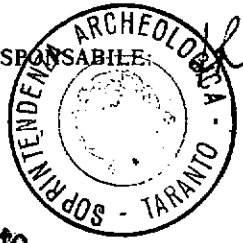

ALLEGATI: n° 1 allegato

OSSERVAZIONI:

RIFERIMENTO VECCHIE SCHEDE:

Io sottoscritto mi obbligo alla conservazione dell'oggetto descritto nel presente foglio secondo le norme della Legge 1° Giugno 1939, n. 1089 e Regolamento approvato con R. Decreto n. 363 del 30 Gennaio 1913; di conseguenza a non rimuoverlo dal posto che occupa, a non apportarvi modificazioni senza conseguire preventiva approvazione del Ministero dell'Istruzione, e a non menomarne in alcun modo il pubblico godimento.

DATA:

VISTO DEL SOPRINTENDENTE

FIRMA

AGGIORNAMENTI:

RA	N. CATALOGO GENERALE	N. CATALOGO INTERNAZIONALE	 MINISTERO PER I BENI CULTURALI E AMBIENTALI DIREZ. GEN. DELLE ANTICHITA' E BELLE ARTI		
	16/00012373	ITA:	SOPRINTENDENZA ARCHEOLOGICA DELLA PUGLIA TARANTO	63	INV. 6376
ALLEGATO N. 1 (segue descrizione)					

(5605243) Roma, 1975 - Ist. Poligr. Stato - S. (c. 200.000)

due sulla spalla, incluse tra gli attacchi delle anse.

Sul labbro, ramo di alloro sinistrorso con bacche; sul collo palmetta con due coppie di tre punti ai lati della foglia principale in B e un gruppo di tre punti su di un solo lato di quella in A; sulla spalla, falsa baccellatura; al limite inferiore della parte decorata motivo di meandro a spirale interrotto sui fianchi dove vi è un'alta palmetta tra triangoli sfrangiati, girali, foglie e ritocchi puntiformi; all'esterno dell'attacco inferiore delle anse bastoncelli neri.