

RA

CODICI

N. CATALOGO GENERALE

N. CATALOGO INTERNAZIONALE

MINISTERO PER I BENI CULTURALI E AMBIENTALI
DIREZ. GEN. DELLE ANTICHITA' E BELLE ARTI

REGIONE

N.

16/00011690

ITA:

SOPRINTENDENZA ARCHEOLOGICA DELLA PUGLIA

63

PUGLIA

(5605241) Roma, 1975 - Ist. Poligr. Stato - S. (c. 1.000.000)

PROVINCIA E COMUNE: **BA-BARI**LUOGO DI COLLOCAZIONE: **Museo archeologico**INV. **6681**OGGETTO: **Skyphos tipo Gnathia**

PROVENIENZA (rif. I.G.M.):

DATI DI SCAVO:
(o altra acquisizione) **Coll. Pelese**

INV. DI SCAVO:

DATAZIONE: **Terzo quarto sec. IV a. C.**ATTRIBUZIONE: **Ceramica tipo Gnathia**MATERIALE E TECNICA: **Argilla cenere. Vernice nera lucente**MISURE: **Alt. 10,6; diam. orlo 10,6; piede 5,1**STATO DI CONSERVAZIONE: **Buono. Riattaccati due framm. presso l'ansa.**CONSISTENZA ATTUALE DEL MATERIALE: **Non deperibile**

ESAME DEI REPERTI:

CONDIZIONE GIURIDICA: **Proprietà della provincia di Bari**

NOTIFICHE:

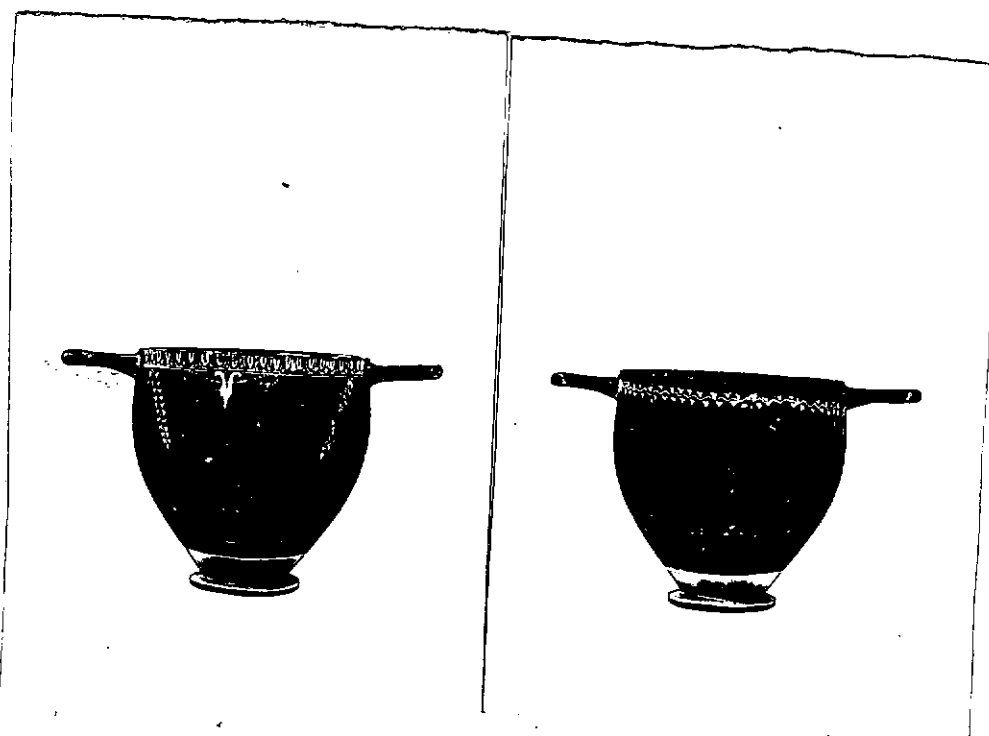
NEG. **11846/47**

DESCRIZIONE: corpo emisferico, non molto slanciato e piuttosto tondeggiant e con alt. uguale al diam. orlo e con notevole rastremazione verso il piede a disco; anse a nastro orizz. Fondo e parte sup. del piede risparmiati a ingubbiatura camoscio-fulvo. Dec.: orizzont. tra le anse: kyma ionico puntinato bianco, a profilo graffito, tra linea e coppie di linee parallele graffite. Sul corpo: ai lati: due rami d'edera stil., obliqui verso l'interno, con stelo graffito a zig-zag e foglioline cuoriformi, staccate, bianche; al centro: festone puntinato con bucranio stil. sospeso, in bianco. Lato B: orizzont. tra le anse: ramo d'edera stil. con stelo ondulato o graffito e foglioline staccate, bianche.

RESTAURI:

ESEGUITI:

PROCEDIMENTI SEGUITI:

BIBLIOGRAFIA, INVENTARI:

FOTOGRAFIE:

SOPRINTENDENZA ARCHEOLOGICA
TARANTO

A.F.S. n° 11845-47 Cat. Bari

DISEGNI:

ESAME DEI SITI E DEI TERRENI:

RIFERIMENTO OGGETTI DELLO STESSO COMPLESSO:

COMPILATORE DELLA SCHEDA: **Agresti Giuseppina** *G. Agresti*

DATA: **Novembre 1978**

VISTO DEL FUNZIONARIO RESPONSABILE:



Agresti

ALLEGATI:

Io sottoscritto mi obbligo alla conservazione dell'oggetto descritto nel presente foglio secondo le norme della Legge 1° Giugno 1939, n. 1089 e Regolamento approvato con R. Decreto n. 363 del 30 Gennaio 1913; di conseguenza a non rimuoverlo dal posto che occupa, a non apportarvi modificazioni senza conseguire preventiva approvazione del Ministero dell'Istruzione, e a non menomarne in alcun modo il pubblico godimento.

DATA:

VISTO DEL SOPRINTENDENTE

FIRMA

AGGIORNAMENTI:

OSSERVAZIONI:

RIFERIMENTO VECCHIE SCHEDE: