

RA

CODICI

N. CATALOGO GENERALE	N. CATALOGO INTERNAZIONALE	MINISTERO PER I BENI CULTURALI E AMBIENTALI DIREZ. GEN. DELLE ANTICHITA' E BELLE ARTI	REGIONE	N.
16/00011687	ITA:	SOPRINTENDENZA ARCHEOLOGICA DELLA PUGLIA	63	PUGLIA

(5605241) Roma, 1975 - Ist. Poligr. Stato - S. (c. 1.000.000)

PROVINCIA E COMUNE: **BA-BARI**LUOGO DI COLLOCAZIONE: **Museo archeologico**INV. **6678**OGGETTO: **Skyphos tipo Gnathia**

PROVENIENZA (rif. I.G.M.)

DATI DI SCAVO: **Coll. Pelese**
(o altra acquisizione)

INV. DI SCAVO:

DATAZIONE: **Primo quarto sec. III a. C.**ATTRIBUZIONE: **Ceramica tipo Gnathia**MATERIALE E TECNICA: **Argilla camoscio.-chiaro. Vernice nera lucente con riflessi azzurrognoli.**MISURE: **Alt. 11; diam. orlo 10; piede 4,7**STATO DI CONSERVAZIONE: **Integro**CONSISTENZA ATTUALE DEL MATERIALE: **Non deperibile**

ESAME DEI REPERTI:

CONDIZIONE GIURIDICA: **Proprietà della provincia di Bari**

NOTIFICHE:

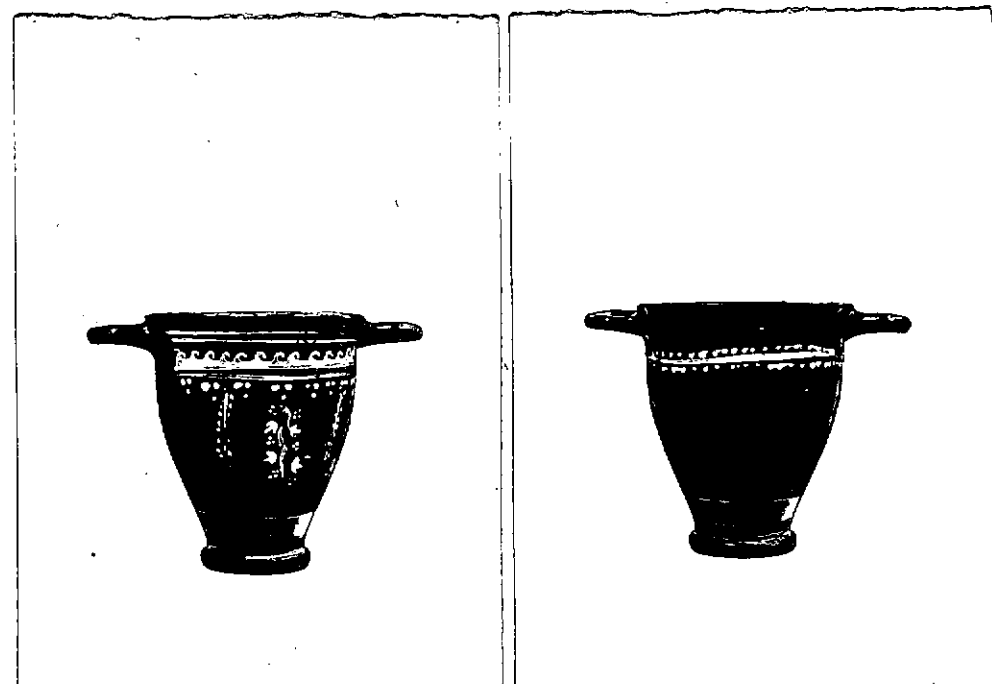

DESCRIZIONE: ^{NEG. 11852/53} corpo tozzo, allungato, con rastremazione verso il piede a disco; ~~xxx~~ lievemente aggettante; anse a cordolo orizz., quasi ad anello. Sul fondo, fascia risparmiata a ingubbiatura rossiccia. Dec.: lato A: orizzont. tra le anse, in giallo intenso: onda marina con cresta ad uncino, destrorsa, tra due coppie di linee parallele, su serie di gruppi di tre puntini disposti a triangolo. Sul corpo in senso vert.: al centro: rametto d'edera fiorito, con corimbi stilizzati a tre puntini; ai lati: due rami secchi. Lato B: in alto, orizzont.: ramo secco giallo.

RESTAURI:

ESEGUITI:

PROCEDIMENTI SEGUITI:

BIBLIOGRAFIA, INVENTARI:

FOTOGRAFIE:

SOPRINTENDENZA ARCHEOLOGICA
TARANTO

A.F.S. n° 11852-53 Cat. Bell.

DISEGNI:

ESAME DEI SITI E DEI TERRENI:

RIFERIMENTO OGGETTI DELLO STESSO COMPLESSO:

COMPILATORE DELLA SCHEDA:

Agresti Giuseppina *G. Agresti*

DATA:

Novembre 1978

VISTO DEL FUNZIONARIO RESPONSABILE:



Calipellis

ALLEGATI:

Io sottoscritto mi obbligo alla conservazione dell'oggetto descritto nel presente foglio secondo le norme della Legge 1° Giugno 1939, n. 1089 e Regolamento approvato con R. Decreto n. 363 del 30 Gennaio 1913; di conseguenza a non rimuoverlo dal posto che occupa, a non apportarvi modificazioni senza conseguire preventiva approvazione del Ministero dell'Istruzione, e a non menomarne in alcun modo il pubblico godimento.

DATA:

VISTO DEL SOPRINTENDENTE

FIRMA

OSSERVAZIONI:

RIFERIMENTO VECCHIE SCHEDE:

AGGIORNAMENTI: